

Die komplette Warenwirtschaft

Für kleine und mittlere Unternehmen

Große Warenmengen, hohe Auftragsvolumen – für diese netzwerkfähige Software kein Problem. Ob Auftragsbearbeitung, Rechnungsstellung oder Projektverwaltung: Sie erledigen alle Aufgaben effizient und professionell. Dank vielfältiger Auswertungsmöglichkeiten haben Sie alle wichtigen Kennzahlen im Überblick.

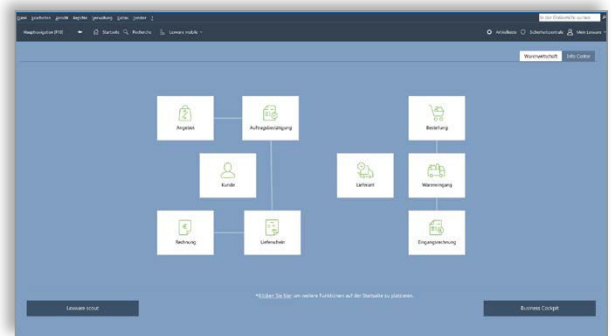
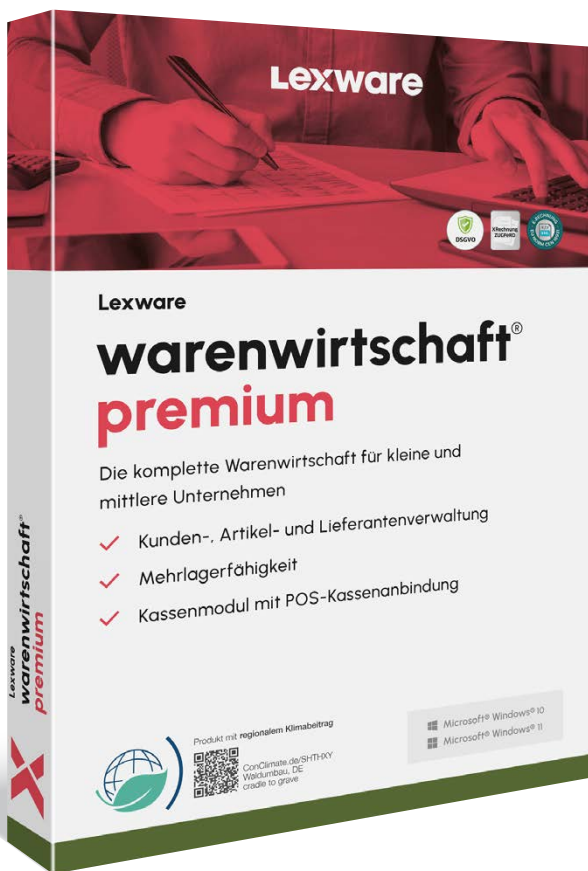

Maximale Klarheit

Die Startseite bietet Ihnen alle Kernfunktionen auf einen Blick. Die klaren Strukturen und viel Platz ermöglichen konzentriertes Arbeiten.

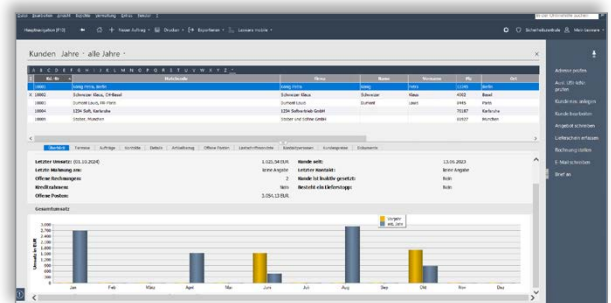

Maximale Effizienz

Ihre Aufgaben erledigen Sie im Handumdrehen. Wichtige Informationen und Unterstützung stehen Ihnen jederzeit an zentraler Stelle zur Verfügung.

Die wichtigsten Leistungen auf einen Blick

Basisfunktionen

- ✓ Alle Belege von Angebot bis Rechnung verwalten, Rechnungskorrektur und Sammelrechnung mit Notizfunktion
- ✓ Belegerfassung im One-Stop-Shop-Verfahren (OSS)
- ✓ Elektronische Rechnungen importieren und verarbeiten ab 1. Quartal 2025
- ✓ Tagverwaltung und hinterlegen von Tags (Markierungen) an Belege, Kunden/Lieferanten und Artikel
- ✓ Abrechnung mit Nullsteuersatz gemäß §12 Abs. 3 UStG (Photovoltaikanlagen)
- ✓ Artikel-, Positions- und Angebotskalkulation mit zentralen Kalkulationsvorgaben, Endpreiskalkulation
- ✓ Gruppenstufen, Alternativposition und Lohnleistung
- ✓ Stücklistenfunktion und Ausdruck im Auftrag
- ✓ Wiederkehrende Rechnungen/Aboaufträge
- ✓ Integriertes Kassenmodul
- ✓ Belegversand im PDF-Format über E-Mail sowie SMTP
- ✓ Belegdatenübernahme mit Bezugsnummer auf Nachfolgebeleg und Beleghistorie
- ✓ Integriertes Lexware online-banking* für Überweisungen und Lastschriften
- ✓ Datenexport nach UPS, GLS und DHL
- ✓ E-Rechnungen Versand per E-Mail im XRechnungs- sowie den ZUGFeRD-Formaten Basic, EN16931 und Extended (eingeschränkt)

Kunden-, Lieferanten- und Artikelverwaltung

- ✓ Artikelverwaltung in unterschiedlichen Lagern. Überblick Ihres Warenbestands über alle Lagerorte
- ✓ Warengruppen, Artikelrabatte, Staffelpreise und Preisgruppen
- ✓ N-fache Lieferadressen und Kontaktperson
- ✓ Individuelle Kunden- und Aktionspreislisten
- ✓ Kundenstammdaten mit Branche, Kundengruppe, Vertreter
- ✓ Artikelreservierung, Rückstandsverwaltung, Teillieferung
- ✓ Kreditlimitverwaltung und Kundensperrfunktion
- ✓ Serien- und Chargennummernverwaltung

Kunden-, Lieferanten- und Artikelverwaltung

- ✓ Bestellwesen mit automatisch generierten Bestellvorschlägen
- ✓ Bestellanfrage, Wareneingangsrechnung, Lieferantengutschrift
- ✓ Zu- und Abgangsdokumentation im Lagerjournal
- ✓ Inventur mit Bestandserfassung und Lagerbewertung

Statistikmodul mit umfangreichen Auswertungen

- ✓ Umfangreiche Statistiken sowie freie Pivot-Tabellen definieren
- ✓ Business Cockpit und umfangreiche Statistiken
- ✓ Buchungslisten, Offene-Posten-Liste
- ✓ Chefprotokolle und BWA
- ✓ Projektverwaltung, -abrechnung, -nachkalkulation

Mehrwertfunktionen

- ✓ Flexible Shopanbindung durch sync4 von Lexware
- ✓ Betriebsprüfer-Export
- ✓ DATEV-Export-Schnittstelle

- ✓ Datenaustausch mit dem Steuerberater
- ✓ Standardisierte eShop-Schnittstelle
- ✓ Anbindung an den Online-Frankierservice 'Internetmarke' der Deutschen Post AG**
- ✓ Lexware mobile: Daten über Smartphone, Laptop, Tablet und PC einsehen und bearbeiten
- ✓ Anbindung an Lexware poststelle: Druck, Kuvertierung und Versand von Belegen
- ✓ Anbindung an Kontakt- und Adressmanagementsoftware
- ✓ GoBD-Testat von unabhängiger Wirtschaftsprüfungsgesellschaft

Zusatzfunktionen der Lexware premium line

- ✓ Client-/Server-Lösung ((5 Arbeitsplätze inklusive und netzwerkfähig)
- ✓ Kostenlose Beratung rund um Installation und Programmtechnik
- ✓ Lexware Sicherheitszentrale

* nur bedingt netzwerkfähig
** kostenpflichtiger Service

Unser Versprechen

- ✓ Sie erhalten alle Updates kostenlos
- ✓ Sie arbeiten mit einer topaktuellen Software
- ✓ Sie berücksichtigen alle aktuellen Gesetze

Konditionen: 365 Tage Laufzeit

Innerhalb der 365-tägigen Nutzungsdauer haben Sie Zugriff auf den vollen Leistungsumfang der Software und erhalten alle Updates kostenlos. Nach Ablauf der Nutzungsdauer muss diese kostenpflichtig verlängert werden. Ansonsten können Sie nur noch auf Ihre Daten zugreifen, das Programm aber nicht mehr nutzen.

Konditionen: unbegrenzte Laufzeit

Innerhalb der Abo-Laufzeit haben Sie Zugriff auf den vollen Leistungsumfang der Software und erhalten alle Updates kostenlos. Die Mindestlaufzeit des Abos beträgt 365 Tage. Nach Ablauf verlängert sich die Laufzeit automatisch um weitere 365 Tage. Eine Kündigung ist jederzeit möglich. Sie wird jeweils zum Ende der Abo-Laufzeit wirksam. Anschließend können Sie nur noch auf Ihre Daten zugreifen, das Programm aber nicht mehr nutzen.

Technische Daten

Die aktuellen Systemvoraussetzungen für die Nutzung der Lexware Software finden Sie hier:
<https://www.lexware.de/systemvoraussetzungen/>

