

# Die komplette Personalwirtschaft. Lohn- und Gehaltsabrechnung, Fehlzeiten- verwaltung und Reisekostenabrechnung

## Für kleine und mittlere Unternehmen

Mit dieser netzwerkfähigen Software erledigen Sie Ihre Lohn- und Gehaltsabrechnungen, Fehlzeitenverwaltung und Reisekostenabrechnungen kostengünstig und garantiert rechtssicher! Egal wie viele Mitarbeiter oder Reisende Sie abrechnen oder verwalten – der Preis bleibt immer gleich ohne versteckte Kosten!

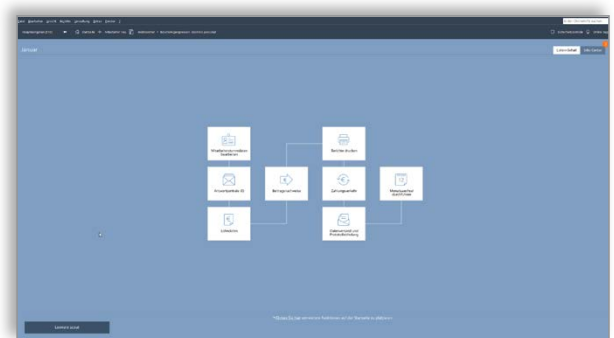
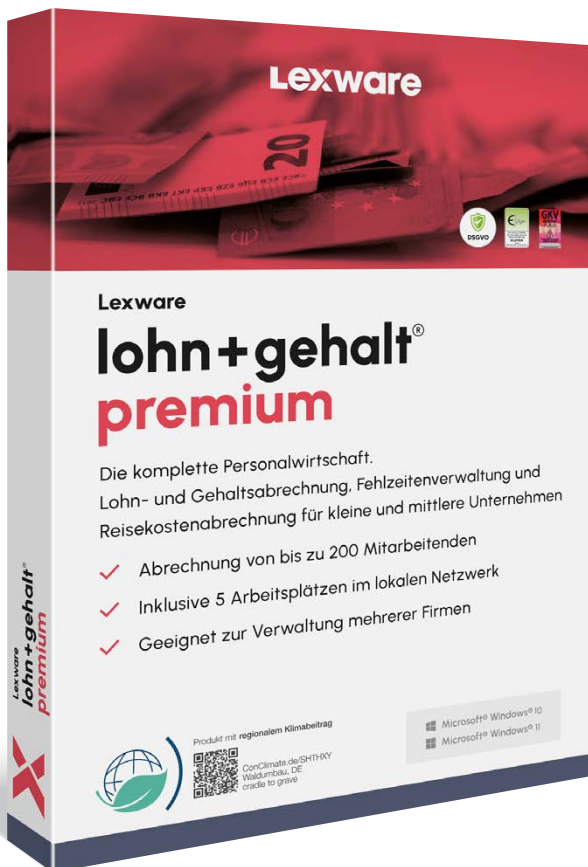

### Maximale Klarheit

Die Startseite bietet Ihnen alle Kernfunktionen auf einen Blick. Die klaren Strukturen und viel Platz ermöglichen konzentriertes Arbeiten.

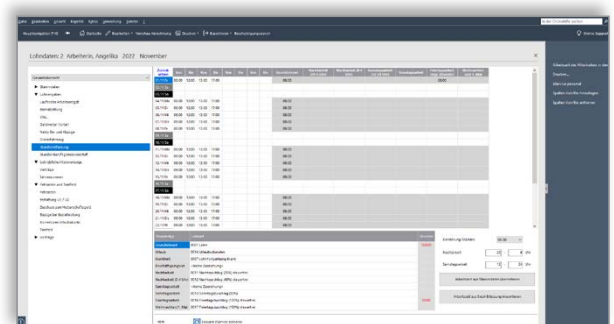

### Maximale Effizienz

Ihre Aufgaben erledigen Sie im Handumdrehen. Wichtige Informationen und Unterstützung stehen Ihnen jederzeit an zentraler Stelle zur Verfügung.

# Lexware Lohn+gehalt premium

## Die wichtigsten Leistungen auf einen Blick

### Basisfunktionen

- ✓ Komplette Lohn- und Gehaltsabrechnung
- ✓ Krankenkassenverwaltung und Versorgungswerke
- ✓ Assistent zur Berechnung betriebl. Altersvorsorge
- ✓ Ausgezeichnet mit dem GKV-Zertifikat (Gütesiegel für Rechtssicherheit u. geprüfte Entgeltabrechnung-Software)
- ✓ Geringverdiener, Mehrfachbeschäftigte, Minijobs/ Aushilfen und Midijobs im Übergangsbereich
- ✓ Entgeltfortzahlung bei Krankheit/ Mutterschutz
- ✓ Stundenlöhne und Festbezüge, Stundenerfassung
- ✓ Entgeltkürzung
- ✓ Einmalzahlungen, steuerfreie Zuschläge, VWL
- ✓ Korrektur bereits abgerechneter Zeiträume (maschinelle Aufrollung)
- ✓ ELStAM-Teilnahme am Verfahren der elektr. Lohnsteuerabzugsmerkmale
- ✓ Integriertes Lexware online-banking\* für Überweisungen
- ✓ Betriebsstättenverwaltung
- ✓ Berechnung freiwilliger Krankenkassen-Beiträge
- ✓ Flexible Lohnartenverwaltung (frei definierbar/ ohne Baulohn)
- ✓ Lohnsteuerbescheinigungen und Lohnsteueranmeldung online per ELSTER
- ✓ Zertifizierte, elektronische Datenübermittlung der Beitragsnachweise, Beitragserhebungen für Versorgungswerke und Sozialversicherungsmeldungen
- ✓ Elektronische Übermittlung von Bescheinigungen für Mutterschutz, Krankengeld, Entsendung ins Ausland (AI) etc.
- ✓ Geldwerte Vorteile, Dienstfahrzeuge (Elektromobilität), etc.
- ✓ Berechnung von Durchschnittslohn
- ✓ Elektronisch unterstützter Betriebsprüferexport Sozialversicherung (euBP)
- ✓ Mitarbeiter- und firmenspezifische Auswertungspakete (pdf-Format)
- ✓ Monatliche Verdiensterhebung
- ✓ Empfohlen für bis zu 250 Mitarbeiter

### Schnittstellen und Servicemodule

- ✓ Lohnjournal, Lohnkonten u.v.m.
- ✓ Zahlungs- und Buchungsliste
- ✓ Arbeitgeberbelastung, Erläuterung der Beitrags-schuld etc.
- ✓ Ausdruck der Gehaltsabrechnung auf Blankopapier oder auf Lexware lohtaschen (optional erhältlich)
- ✓ Datenimport von Stamm- und Lohndaten
- ✓ Betriebsprüfer-Export für das Finanzamt
- ✓ PDF-Druck und Datenexport (Lexware buchhaltung pro, ASCII, Microsoft® Excel)
- ✓ Lohndokumente den Mitarbeitenden bereitstellen mit Lexware myCenter (3 Mitarbeitenden-Lizenzen inkl., Lizenzen beliebig erweiterbar)

### Mehrwertfunktionen

- ✓ Maschinelles Bescheinigungswesen
- ✓ Abrechnung von Kurzarbeit
- ✓ Schwerbehindertenverwaltung
- ✓ Stundenerfassung und mitarbeiterbezogene Kostenstellenaufteilung

### Zusatzfunktionen der Lexware professional line

- ✓ Client-/Server-Lösung (5 Arbeitsplätze inklusive)
- ✓ Geeignet zur Verwaltung mehrerer Firmen
- ✓ SQL-Datenbank von Sybase
- ✓ Zentrale Firmen- und Mitarbeiterverwaltung
- ✓ Lexware Sicherheitszentrale

\* nur bedingt netzwerkfähig

### Unser Versprechen

- ✓ Sie erhalten alle Updates kostenlos
- ✓ Sie arbeiten mit einer topaktuellen Software
- ✓ Sie berücksichtigen alle aktuellen Gesetze

### Konditionen: 365 Tage Laufzeit

Innerhalb der 365-tägigen Nutzungsdauer haben Sie Zugriff auf den vollen Leistungsumfang der Software und erhalten alle Updates kostenlos. Nach Ablauf der Nutzungsdauer muss diese kostenpflichtig verlängert werden. Ansonsten können Sie nur noch auf Ihre Daten zugreifen, das Programm aber nicht mehr nutzen.

### Konditionen: unbegrenzte Laufzeit

Innerhalb der Abo-Laufzeit haben Sie Zugriff auf den vollen Leistungsumfang der Software und erhalten alle Updates kostenlos. Die Mindestlaufzeit des Abos beträgt 365 Tage. Nach Ablauf verlängert sich die Laufzeit automatisch um weitere 365 Tage. Eine Kündigung ist jederzeit möglich. Sie wird jeweils zum Ende der Abo-Laufzeit wirksam. Anschließend können Sie nur noch auf Ihre Daten zugreifen, das Programm aber nicht mehr nutzen.

### Technische Daten

Die aktuellen Systemvoraussetzungen für die Nutzung der Lexware Software finden Sie hier: <https://www.lexware.de/systemvoraussetzungen/>

