

# Die einfache Kassenverwaltung

## Für Freiberufler, Handwerker und Kleinbetriebe

Mit Lexware kassenbuch erfüllen Sie alle rechtlichen Anforderungen der GoBD und haben immer den perfekten Überblick über Ihre Kassen. Ob Portoausgaben oder Bareinzahlung – jede Buchung wird automatisch erfasst und angezeigt. Per Schnittstelle übertragen Sie Ihre Salden ganz einfach in Ihre Buchhaltung, z. B. Lexware buchhaltung. Besonders praktisch: Wichtige Dokumente wie das Kassenblatt oder die Buchungsliste stehen per Mausklick zur Verfügung.

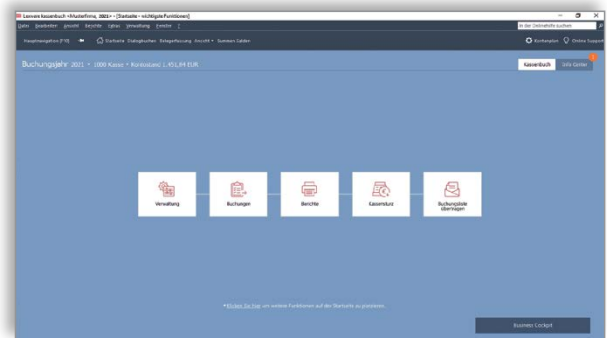
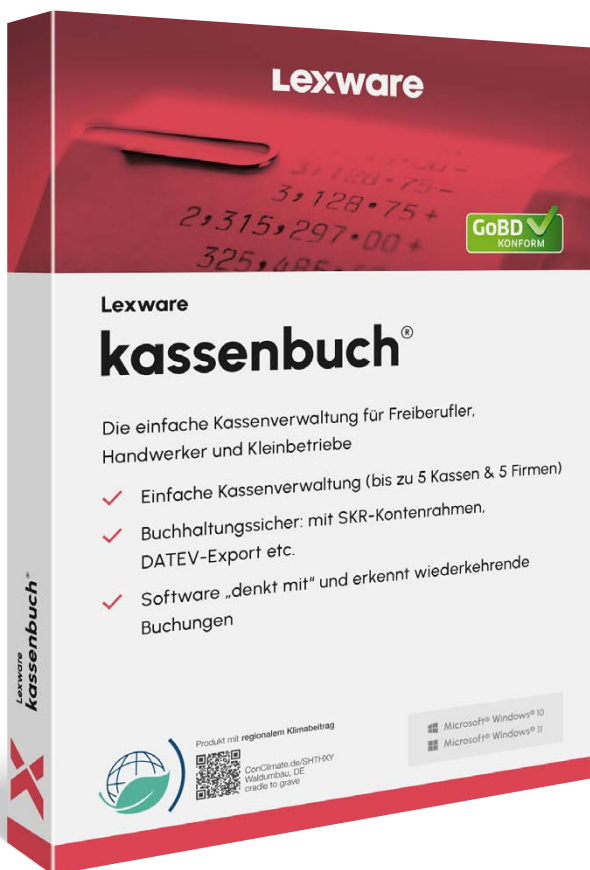

### Startseite

Auf der Startseite haben Sie alle Arbeitsschritte auf einen Blick. Nutzen Sie den vorgegebenen Workflow mit den Kernfunktionen und Informationen. Inklusive Business Cockpit und Info-Center.

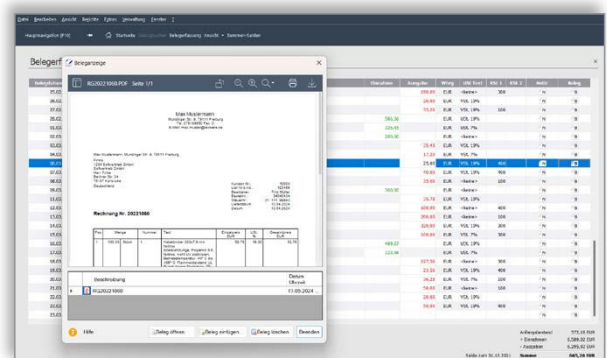

### Belegfassung und Belegverbuchung

Direkt beim Buchen Belege einfach anhängen.

## Die wichtigsten Leistungen auf einen Blick

### Basisfunktionen

- ✓ DATEV SKR 03 und 04, mehrere Musterkontenrahmen, z. B. für Ärzte, Zahnärzte, Vereine
- ✓ Kontenplan mit Verzeichnisbaum beliebig änder- und erweiterbar
- ✓ Mehrkassenfähig
- ✓ Wiederkehrende Buchungen speicherbar
- ✓ Fehlbetragskontrollen und Korrekturbuchungen
- ✓ Buchungsliste und Kassenprüfprotokoll
- ✓ Kontensperre im Kontenplan
- ✓ Summen- und Saldenliste
- ✓ Dialog- und Belegerfassungsmaske
- ✓ Monatsabschluss
- ✓ Schnellerfassungsmaske (individuell konfigurierbar)
- ✓ Quittungsdruck
- ✓ Hinterlegte Buchungstexte auf Basis der SKR 03 und 04
- ✓ DATEV-kompatibel
- ✓ Autovervollständigung der Buchungstexte
- ✓ Notizen und Belege an Buchung anhängen

### Auswertungen und Schnittstellen

- ✓ Business-Cockpit: Alle Daten auf einen Blick
- ✓ Rechtssicherer Betriebsprüfer-Export
- ✓ Einnahmen-/Ausgaben-Berichte
- ✓ Export-Schnittstelle (ASCII, ASCII.CSV)
- ✓ Umsatzsteuerauswertungen
- ✓ Microsoft®-Office-Anbindung
- ✓ Schnittstelle zu Lexware buchhaltung und Lexware financial office
- ✓ DATEV-Export-Schnittstelle und Import-Schnittstelle (ASCII, ASCII.CSV)
- ✓ Übersichtliche Kassenausdrucke
- ✓ Passwortschutz

... und viele weitere Leistungsmerkmale

### Unser Versprechen

- ✓ Sie erhalten alle Updates kostenlos
- ✓ Sie arbeiten mit einer topaktuellen Software
- ✓ Sie berücksichtigen alle aktuellen Gesetze

### Konditionen: 365 Tage Laufzeit

Innerhalb der 365-tägigen Nutzungsdauer haben Sie Zugriff auf den vollen Leistungsumfang der Software und erhalten alle Updates kostenlos. Nach Ablauf der Nutzungsdauer muss diese kostenpflichtig verlängert werden. Ansonsten können Sie nur noch auf Ihre Daten zugreifen, das Programm aber nicht mehr nutzen.

### Konditionen: unbegrenzte Laufzeit

Innerhalb der Abo-Laufzeit haben Sie Zugriff auf den vollen Leistungsumfang der Software und erhalten alle Updates kostenlos. Die Mindestlaufzeit des Abos beträgt 365 Tage. Nach Ablauf verlängert sich die Laufzeit automatisch um weitere 365 Tage. Eine Kündigung ist jederzeit möglich. Sie wird jeweils zum Ende der Abo-Laufzeit wirksam. Anschließend können Sie nur noch auf Ihre Daten zugreifen, das Programm aber nicht mehr nutzen.

### Technische Daten

Die aktuellen Systemvoraussetzungen für die Nutzung der Lexware Software finden Sie hier: <https://www.lexware.de/systemvoraussetzungen/>

