Die einfache Auftragsbearbeitung speziell für kleine Handwerksbetriebe – mit dem Plus an Leistung

Zielgruppe
Kleine Handwerksbetriebe

Die ideale Software für kleinere Handwerksbetriebe: Damit erstellen und verwalten Sie Ihre Aufträge im Handumdrehen. Einmal angelegt, sind alle Kunden-, Lieferanten-und Material-Daten überall im Programm verfügbar. Hinzu kommen spezielle Funktionen für das Bau-, Ausbau-, Elektro- und Metallgewerbe.

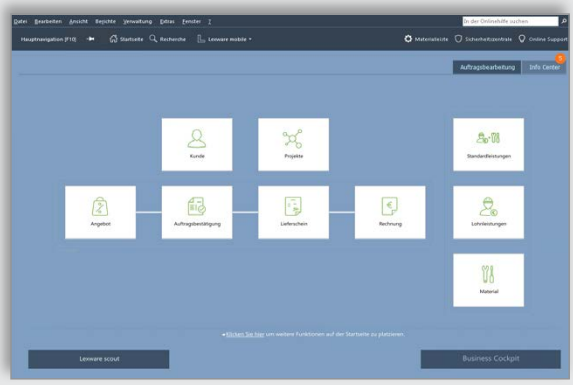

Auftragsbearbeitung
Klare Bedienerführung, übersichtliche Menüs, hilfreiche Assistenten – damit arbeiten Sie von Anfang an erfolgreich.

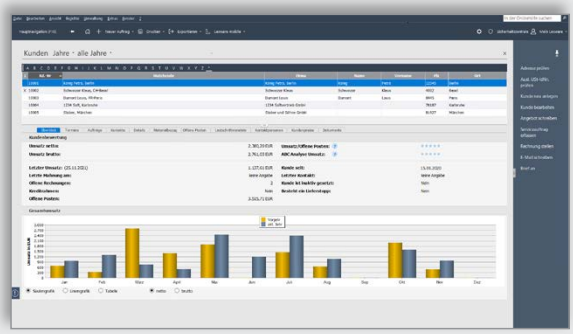

Die Kundenansicht
Immer den Überblick dank aller Informationen zu Ihren Kunden wie Umsatz, offene Posten etc. zentral in der Kundenansicht.

LEXWARE
Einfach machen

Lexware handwerk plus

Die wichtigsten Leistungen auf einen Blick

Basisfunktionen
- Alle Belege vom Angebot bis zur Rechnung verwalten, Rechnungskorrektur und Sammelrechnung
- Abrechnung mit Nullsteuersatz gemäß §12 Abs. 3 UStG (Photovoltaikanlagen)
- Weiterführen von Belegen, z. B. Angebot zu einem Auftrag
- Manuelle Positionsarten, z. B. Alternativpositionen
- Rechnungsausgangsbuch
- Angabe von Lieferterminen
- Stücklistenfunktion und Ausdruck im Auftrag
- Wiedervorlage von Aufträgen und Angeboten
- Positions- und Angebotskalkulation
- Belegversand im PDF-Format über E-Mail sowie SMTP
- Separater Ausweis von Lohnleistungen für Handwerks- und Dienstleistungen
- Rechnungsstellung mit Option „Aufträge für Bauleistung gem. § 13b UStG“
- Serviceauftrag
- Aufmaßberechnung
- Assistent bei Stammdatenanlage und Auftragserfassung
- 3-stufiges Mahnwesen mit Verzugszinsenberechnung

Kunden-, Lieferanten- und Materialverwaltung
- Material- und Standardleistungsverwaltung
- Projektverwaltung und -abrechnung
- Kunden- und Lieferantenverwaltung mit n-fachen Kontaktpersonen
- Kreditlimitverwaltung und Kundensperrfunktion
- Zahlungs- und Lieferbedingungen
- Materialrabatte und Preisgruppen
- Freifelder in Stammdatenmasken und Auftragsassistent
- Bestellwesen und komplette Lagerhaltung inkl. Inventur

Zusatzfunktionen, Module, Schnittstellen
- Eldanorm ’96 und 2000; ZVEH-Norm ’96 und 2000, DATANORM-Modul 4.0 und 5.0
- DATEV-Export-Schnittstelle für den Datenaustausch mit dem Steuerberater
- Lexware adress-check: immer ordentlich gepflegte Kunden- und Kontaktinformationen
- Lexware eRechnung mit digitaler Signatur
- Anbindung an den Online-Frankierservice ’Internetmarke‘ der Deutschen Post AG
- Integriertes Lexware online-banking für Überweisungen und Lastschriften
- Pre-Notification sowie Erstellung und Verwaltung von SEPA-Mandaten
- Schnittstelle zu CRM-Software der cobra GmbH
- Anbindung an Lexware poststelle: Druck, Kuvertierung und Versand von Belegen
- Formelverwaltung und -editor
- Anbindung an Microsoft® Office
- Standardisierte eShop-Schnittstelle
- Betriebsprüfer-Export
- Rechnungsdruck mit GiroCode

Statistikmodul und Druckfunktion
- Umfangreiche Statistiken, sowie ab 1. Quartal 2024 freie Pivot-Tabellen definieren
- Business-Cockpit und Berichtszentrale
- Buchungslisten, Offene-Posten-Liste
- Umfangreiche Auswertungen (ca. 100 Varianten)
- Druck von Kunden-, Preis- und Materiallisten

Unser Versprechen
- ✓ Sie erhalten alle Updates kostenlos
- ✓ Sie arbeiten mit einer topaktuellen Software
- ✓ Sie berücksichtigen alle aktuellen Gesetze

Konditionen
365 Tage Laufzeit
Innerhalb der 365-tägigen Nutzungsdauer haben Sie Zugriff auf den vollen Leistungsumfang der Software und erhalten alle Updates kostenlos. Nach Ablauf der Nutzungsdauer muss diese kostenpflichtig verlängert werden. Ansonsten können Sie nur noch auf Ihre Daten zugreifen, das Programm aber nicht mehr nutzen.

Konditionen
unbegrenzte Laufzeit
Innerhalb der Abo-Laufzeit haben Sie Zugriff auf den vollen Leistungsumfang der Software und erhalten alle Updates kostenlos. Die Mindestlaufzeit des Abos beträgt 365 Tage. Nach Ablauf verlängert sich die Laufzeit automatisch um weitere 365 Tage. Eine Kündigung ist jederzeit möglich. Sie wird jeweils zum Ende der Abo-Laufzeit wirksam. Anschließend können Sie nur noch auf Ihre Daten zugreifen, das Programm aber nicht mehr nutzen.

Technische Daten
Die aktuellen Systemvoraussetzungen für die Nutzung der Lexware Software finden Sie hier:
https://www.lexware.de/systemvoraussetzungen/

Version 2024