

**LexWARE**  
**VOR ORT**



Wir begrüßen Sie herzlich zu  
**Lexware vor Ort**

**LexWARE**

# Gesetzliche Änderungen und Neuerungen 2017



# Kasse auf dem neuesten Stand der Gesetzgebung (nur premium)

- Kassenabschlüsse werden mit fortlaufender Nummer gespeichert. So lassen sich diese eindeutig nachvollziehen.
- Einnahmen werden getrennt nach den verschiedenen Steuersätzen ausgewiesen.
- Auch im Betriebsprüfer Export muss die Z-Nummer den Kassenabschlüssen zugeordnet werden.
- Täglicher Kassenabschluss ist ab 01.01.2017 Pflicht!

Musterfirma, Musterweg 100, 79100 Musterstadt		
<b>Kassenabschluss</b>		Datum: 24.09.2016
<b>Kasse 1</b>		Uhrzeit: 14:47:34
		Bearbeiter: Supervisor
		Abschlussnummer: Z01-000001
<b>Soll:</b>		
<b>Anfangsbestand:</b>		0,00 EUR
Einlagen	0,00 EUR	
abzgl. Entnahmen	- 0,00 EUR	0,00 EUR
Karten	0,00 EUR	
Schecks	0,00 EUR	
Bar	541,26 EUR	541,26 EUR
inkl. USt 7,00 % auf 14,80 EUR		1,04 EUR
inkl. USt 19,00 % auf 441,53 EUR		83,89 EUR
<b>Umsatzsteuer gesamt</b>		<b>84,93 EUR</b>
<b>Kassensollbestand:</b>		541,26 EUR
		541,26 EUR

# Druck – Kassenabschlüsse/Kassenjournale (nur premium)

Kassenabschlüsse und/oder Kassenjournale nach einem definierten Zeitraum ausdrucken lassen.

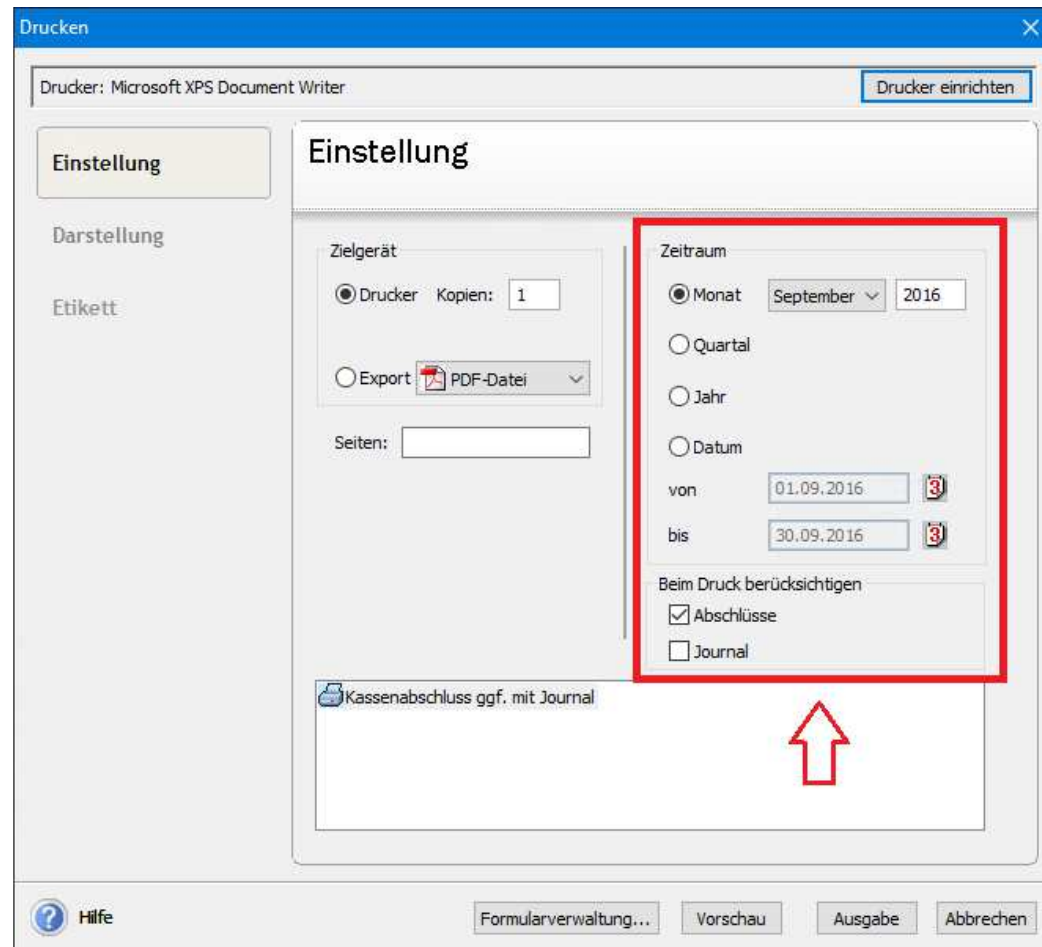



# Hinterlegte Adressen zeitsparend und komfortabel nutzen (nur pro/premium)

Auftragsassistent

**1 Kunden**

**2 Positionen**

**3 Summe**

Auftragsart:

Kd-Nr., Matchcode:

Anrede:  **Anschriften**

Firma:

Name, Vorname:

Zusatz:

Ansprechpartner:

Straße, Nr.:

PLZ, Ort:

Land:

Wiedervorlage

Auftragsbeschreibung:

Freifeld 1:  Freifeld 2:  Freifeld 3:

AG- Datum:

AG- Nr.:

Lieferdatum:

Bearbeiter:

Bestellnummer:

Preisgruppe:

**Auswahl der Anschrift**

Art	Firma	Name	Vorname	Zusatz	Ansprechpa	Straße Nr.	Plz	Ort	Telefon1	Fax	E-Mail1	Land
	König Petr	König	Petra	Betriebswi		Freiburger	12345	Berlin	030/123466			
	König Petr	König	Petra	Betriebswi		Freiburger	12345	Berlin	030/123466			
	König Petr	König	Petra	Betriebswi		Freiburger	12345	Berlin	030/123466			
	König Petr	König	Petra	Betriebswi		Freiburger	12345	Berlin	030/123466			
	König Petr	König	Petra	Betriebswi		Freiburger	12345	Berlin	030/123466			
	König Petr	König	Petra	Betriebswi		Freiburger	12345	Berlin	030/123466			

Hilfe Übernehmen Abbrechen

ab Februar-Update verfügbar

# Anschriften beim Vorgang hinterlegen (nur pro/premium )

Ebenfalls können Anschriften zu einem Vorgang hinterlegt werden, das bedeutet, dass man bereits im Angebot/Auftragsbestätigung bestimmen kann, an welche Anschrift die zukünftige Lieferung und somit der Lieferschein versendet werden soll. Hiermit wird es dann z.B. auch möglich in der Auftragsbestätigung bereits die Lieferanschrift auszudrucken – sofern im Vorgang hinterlegt. (Diese Implementierung wird derzeit umgesetzt und kann daher nur in einem Scribble dargestellt werden). Wichtig ist, dass sofern Anschriften beim Vorgang hinterlegt sind, diese – so wie bisher auch bei den Projekten – beim Weiterführen greifen und keine Daten mehr aus dem Kundenstamm gezogen werden.

Im Vorgangs-Tooltip der Auftragsliste (Spalte), werden die hinterlegten Vorgangsanschriften ebenfalls angezeigt.

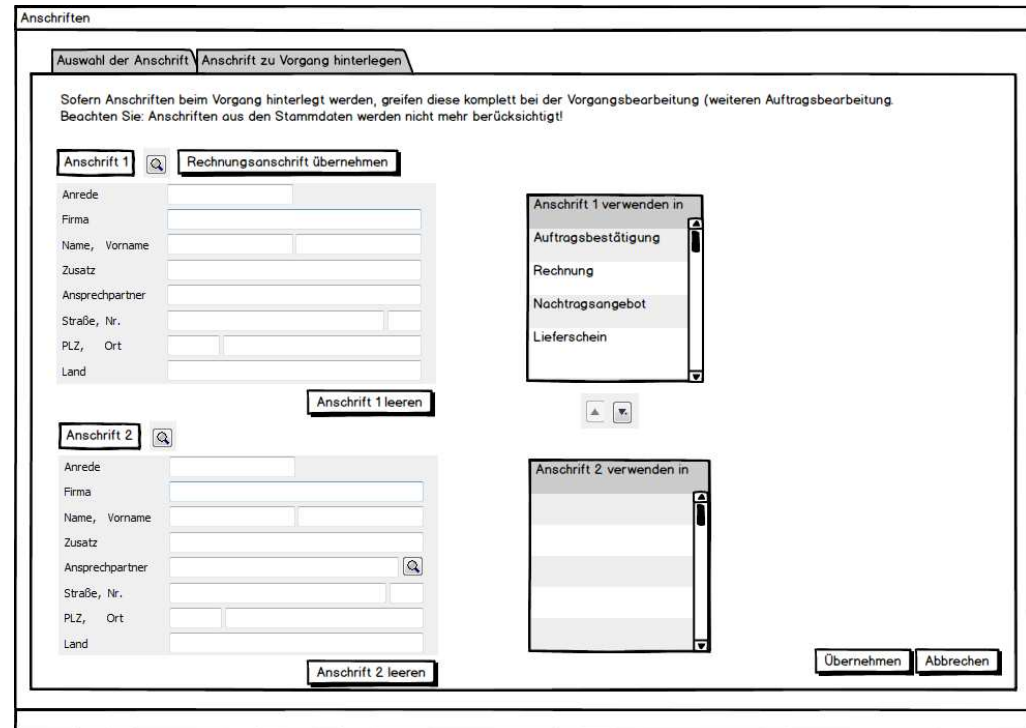

ab Februar-Update verfügbar

# Optimierung der offenen Shopschnittstelle

Mit der Hinterlegung der Vorgangsadressen am Auftrag wird es auch eine Änderung in der offenen Shopschnittstelle geben.

Die Adressen aus dem Shopauftrag werden dann bei der Auftragsübernahme aus dem Bereich eCommerce in Lexware warenwirtschaft in den Vorgang geschrieben und für die Weiterführung des Vorgangs gezogen.

Somit ist sichergestellt, dass die aus dem Shop kommende Anschrift/Lieferanschrift auch in den Aufträgen verwendet wird.

ab Februar-Update verfügbar

## Weitere Optimierungen

- **Performance Optimierungen**

In der Version 2017 wurden in diversen Bereichen Performance Optimierungen durchgeführt u.a. Artikel-Import, Schnellsuche...

Weitere Optimierungen sind für die Version 2017 in Folge-Updates geplant.

- **Sicherung mehrerer Firmen möglich**

(Dokumente werden firmenbezogen mitgesichert)



# Stapelassistent neue Option

Bisher wurde im Stapelassistent Einzellieferscheine automatisch in eine Rechnung weitergeführt.

Durch entfernen der Option ist es nun möglich, im Falle eines Einzellieferscheins, diesen in eine Sammelrechnung weiterzuführen.

Stapelverarbeitung

1 Auswahl  
**2 Änderung**  
 3 Vorschau  
 4 Ergebnis

### Änderung

Legen Sie die Kriterien für die Stapelverarbeitung fest.

**Optionen und Einstellungen bei Weiterführung**

Aufträge weiterführen in: Sammelrechnung

Bearbeiter: <aus Vorbeleg übernehmen>

Belegdatum: 04.11.2016  Lieferdatum: 04.11.2016

Alternativpositionen entfernen  
 Sonderpreise aktualisieren  
 negativen Lagerbestand zulassen  
 Teillieferungen auf Stapelaufebene zulassen  
 Teillieferungen auf Auftragebene zulassen  
 **einzelnen Lieferschein als Rechnung weiterführen**

**Optionen und Einstellungen bei Auftragsausgabe als Druck oder E-Mail**

Aufträge ausgeben als: <Standard>

Absender: <Standard>

Betreff: #Auftragsbezeichnung #Auftragsnummer vom #Auftragsdatum

Text: #Ansprache,anbei übersenden wir Ihnen den Beleg #Auftragskurzbezeichnung #Auft

Hilfe < Zurück Weiter > Abbrechen

ab Februar-Update verfügbar

## Weitere Änderungen/Verbesserungen – von Kunden gemeldet:

- Korrektur des Formulars „Kundenliste mit Lieferrückständen aus Auftragsbestätigungen“ – Gruppierung wurde verändert
- Termine+Aufgaben: Bei mehreren Erinnerungen „sprangen“ optisch die Erinnerungen. Dies wurde behoben.
- Korrekte Darstellung des Stornobeleges einer Rechnungskorrektur auf dem Kontoauszug der Warenwirtschaft im Kontext mit dem Buchhalter.
- Auftragsassistent Seite Info – Zielbeleg „geändert am“ steht nun der Änderungs-User des Beleges.
- Optimierung Übergabe von Kundenliste/Artikelliste nach Excel bei Verwendung von Sonderzeichen.
- Auftragsliste: Excel Export von Serien/Chargennummern aus Aufträgen wird nun bei Eingangsrechnungen die Lieferantenummer übergeben.
- In der Kundenpreisliste wird nun in der Tabelle die komplette Feldlänge der Bezeichnung dargestellt.
- Zahlungsverkehr – Verwendungszweck lässt nun Umlaute zu.
- Recherche: Excel-Export übernimmt nun auch die dargestellte Spaltenreihenfolge.

# Gesetzliche Änderungen und Neuerungen 2017



Nachfolgende Änderungen sind  
auch in Lexware warenwirtschaft enthalten.

# Datenschutz garantiert – maskieren von Bankdaten

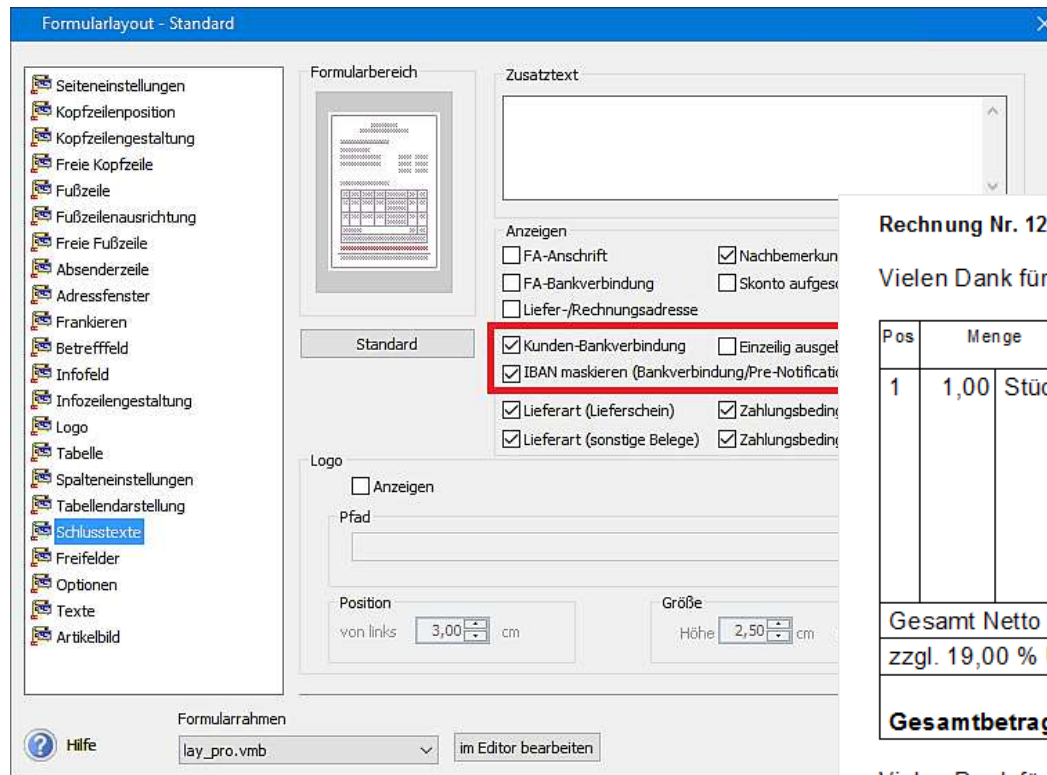

Maskierung beim Druck der Kunden-Bankverbindung/Pre-Notification

## Rechnung Nr. 12006

Vielen Dank für Ihre Anfrage. Nachfolgend bieten wir Ihnen wie folgt an:

Pos	Menge	Text	Einzelpreis EUR	Gesamtpreis EUR
1	1,00	Stück Verteilerkasten Aufputz grau RAL 7035 Aufputzverteiler mit transparenter Rauchglastür, Verteiler mit Klemmleisten und 2 austauschbaren Flanschen (2 Flansche mit ausbrechbaren Öffnungen)	147,18	147,18
<b>Gesamt Netto</b>				147,18
zzgl. 19,00 % USt. auf			147,18	27,96
<b>Gesamtbetrag</b>				<b>175,14</b>

Vielen Dank für Ihren Auftrag.

Lastschriftbank:  
Commerzbank Fil. Berlin 1  
IBAN DE xxxxxxxxxxxxxxxx0000  
BIC COBADE33XXX



# Eingabe - Bankverbindung

Kunden bearbeiten

**Bankverbindung**  
Tragen Sie die Bankverbindung sowie die Zahlungsart Ihres Kunden ein.

<b>Adresse</b>	Stöber und Söhne GmbH Stradellastr. 5 81927 München	Kundennummer	10005
		Debitorenkonto	10005

IBAN:

BIC:

Bank:

abweichender Kontoinhaber

Zahlungsart:

Mahnung zulassen

Hilfe Zurück

Bereits seit dem 1. Februar 2016 ist die Verwendung von IBAN und BIC im Zahlungsverkehr verpflichtend. Im Programm wurden alle Dialoge, die Bankverbindungen enthalten, darauf angepasst.

**IBAN + BIC generieren**

Der IBAN-Rechner hilft Ihnen, mithilfe der Kontonummer und der BLZ die richtige und vollständige IBAN und BIC zu ermitteln.

Kontonummer:

Bankeitzahl:

In einigen wenigen Fällen ist die automatische Ermittlung der IBAN aus bankinternen Gründen nicht möglich. Bitte überprüfen Sie die IBAN nach dem Speichern anhand Ihrer Bankunterlagen auf Korrektheit.



# PDF Optionen – neuer Optionen Dialog

- PDF/A-1b Erzeugung
- Einbetten von Schriftarten
  - freie Schriftarten
  - lizenzierte Schriftarten (hier ist eine Bestätigung erforderlich)

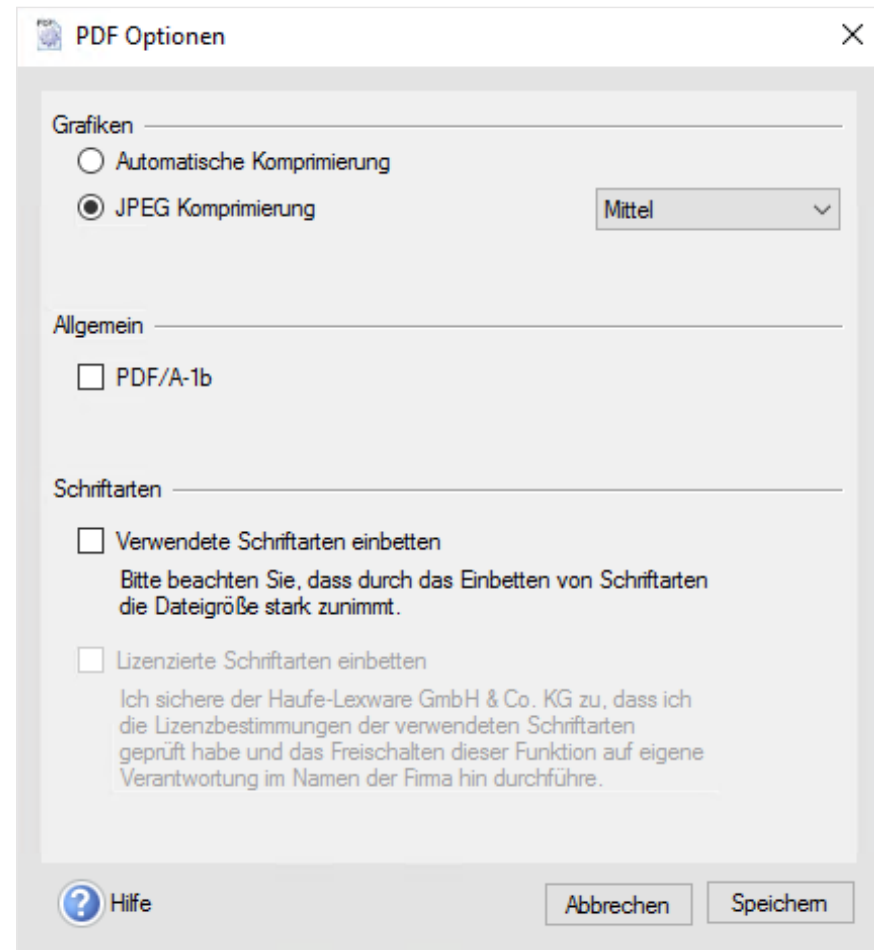
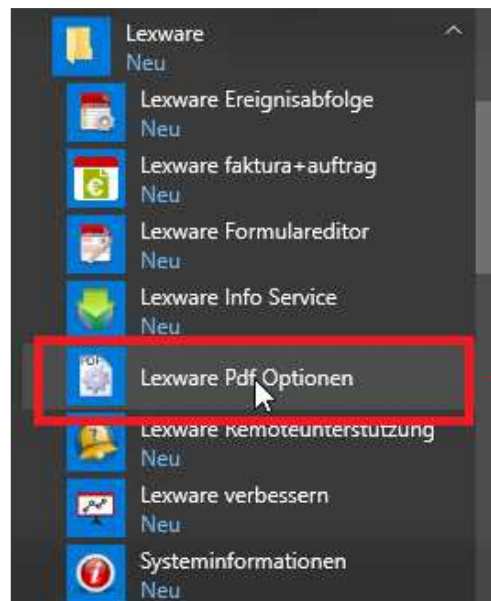

# Lexware mobile: Mehr Möglichkeiten bei der Auftragserstellung



- Belegerfassung direkt aus der Kundenliste
- Weitere Neuerungen im Laufe des Jahres 2017

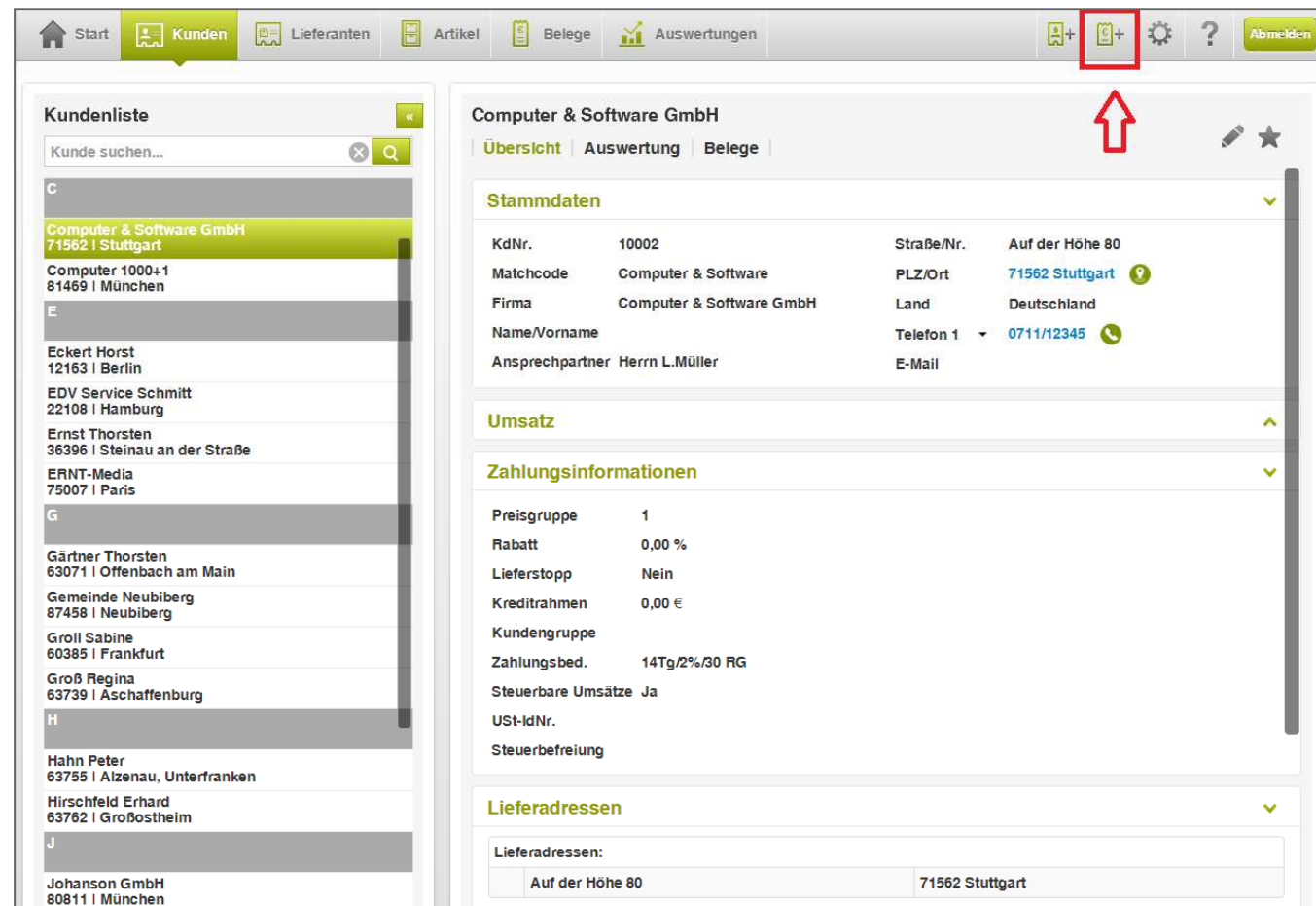

The screenshot displays the Lexware mobile application interface. On the left, a 'Kundenliste' (Customer List) is shown with a search bar and a list of customers. The customer 'Computer & Software GmbH' is selected. On the right, the 'Computer & Software GmbH' detail view is shown, including tabs for 'Übersicht', 'Auswertung', and 'Belege'. A red box highlights the '+' icon in the top right corner of the application, and a red arrow points to the 'Belege' tab. Another red arrow points to the top right corner of the detail view, indicating a new feature for direct order entry.

**Kundenliste**

Kunde suchen...

**C**

Computer & Software GmbH  
71562 | Stuttgart

Computer 1000+1  
81469 | München

**E**

Eckert Horst  
12163 | Berlin

EDV Service Schmitt  
22108 | Hamburg

Ernst Thorsten  
36396 | Steinau an der Straße

ERNT-Media  
75007 | Paris

**G**

Gärtner Thorsten  
63071 | Offenbach am Main

Gemeinde Neubiberg  
87458 | Neubiberg

Groll Sabine  
60385 | Frankfurt

Groß Regina  
63739 | Aschaffenburg

**H**

Hahn Peter  
63755 | Aizenau, Unterfranken

Hirschfeld Erhard  
63762 | Großostheim

**J**

Johanson GmbH  
80811 | München

**Computer & Software GmbH**

Übersicht | Auswertung | Belege

**Stammdaten**

KdNr.	10002	Straße/Nr.	Auf der Höhe 80
Matchcode	Computer & Software	PLZ/Ort	71562 Stuttgart
Firma	Computer & Software GmbH	Land	Deutschland
Name/Vorname		Telefon 1	0711/12345
Ansprechpartner	Herrn L.Müller	E-Mail	

**Umsatz**

**Zahlungsinformationen**

Preisgruppe	1
Rabatt	0,00 %
Lieferstopp	Nein
Kreditrahmen	0,00 €
Kundengruppe	
Zahlungsbed.	14Tg/2%/30 RG
Steuerbare Umsätze	Ja
USt-IdNr.	
Steuerbefreiung	

**Lieferadressen**

Lieferadressen:	
Auf der Höhe 80	71562 Stuttgart

# Lexware mobile: Mehr Möglichkeiten bei der Auftragserstellung



Tipp: Nutzen Sie Lexware mobile, um auch im Büro schnell und einfach über den Webbrowser auf Ihre Daten zuzugreifen

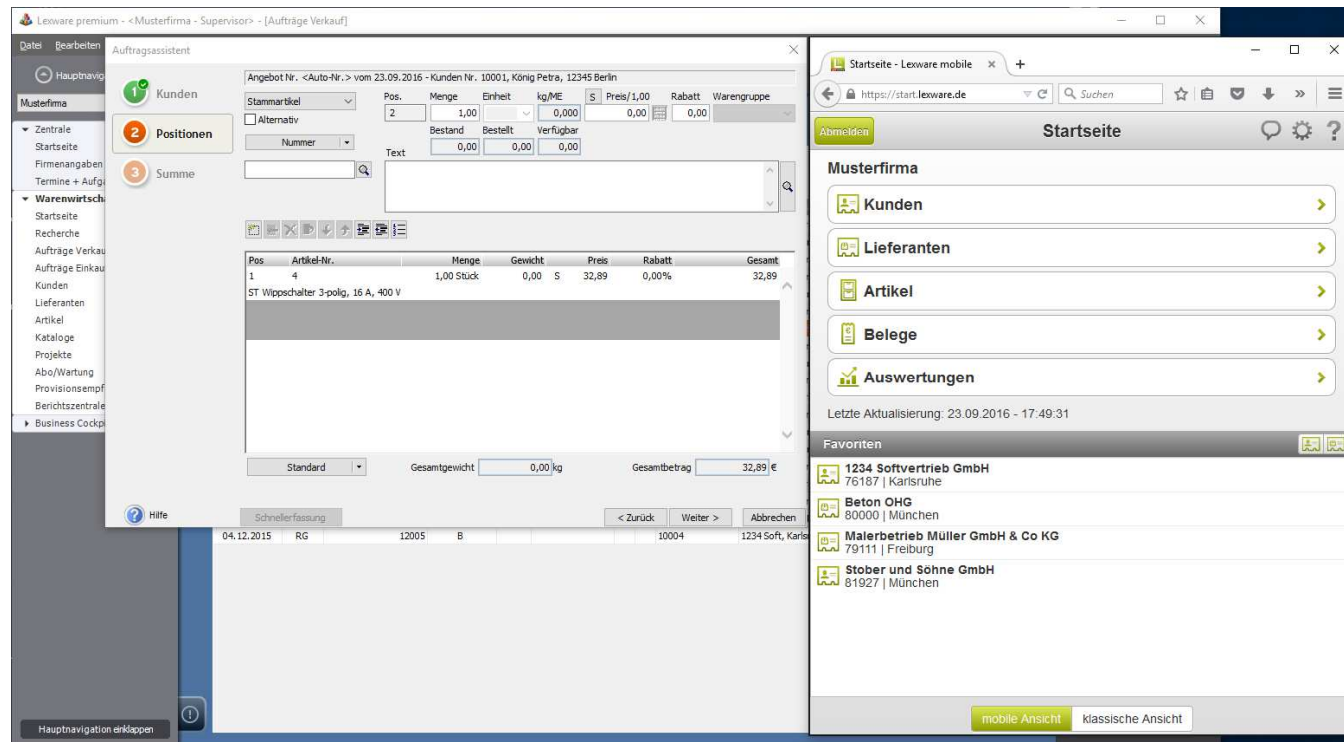

## Weitere Änderungen/Verbesserungen in faktura+auftrag – von Kunden gemeldet:

- Formular „Artikelliste Artikel mit Stückliste“ reagiert nun beim Runden auf die eingestellten Nachkommastellen in den Firmenangaben
- Summierung der Stücklistenartikel (bei mehr als 15 Artikeln pro Stückliste) nun korrekt
- „Heute zu tun“ aktualisiert sich nun automatisch nach dem Ausführen von Abo-Läufen
- Für Aufträge aus Lexware mobile wird nun die Auftragsbeschreibung und die Nachbemerkung übernommen
- Austausch mit Lexware kundenmanager optimiert (Übergabe des Bemerkungsfeldes mit mehr als 300 Zeichen an faktura+auftrag).

## Angebote und Services Ihres Lexware Gold Partners

- **Produktberatung zu Lexware**
- **Produktschulungen zu Lexware**
- **Software-Support zu Lexware**
- **Installations-Service**
- **Zusatztools für Ihr Lexware-Programm**
- **Erstellung individueller Erweiterungen für Ihr Lexware Programm**



# Kontakt Daten Ihres Veranstalters

## Kontakt Daten

Name Steve Rückwardt  
Firma TAS | LEX-Partner.Net  
Adresse Kohlgartenstr. 24, 04315 Leipzig  
Tel. +49 180 5254210  
bevorzugt:  
E-Mail [info@lex-blog.de](mailto:info@lex-blog.de)  
oder [lex-blog.de/support](https://www.lex-blog.de/support)

## Blog

[lex-blog.de](https://www.lex-blog.de)

## Community

[lex-forum.net](https://www.lex-forum.net)

## Twitter

[twitter.com/lex\\_blog](https://twitter.com/lex_blog)

## YouTube

[LexBlogTV.de](https://www.lexblogtv.de)

## Facebook

[facebook.com/lexblog](https://www.facebook.com/lexblog)



Danke für Ihre  
**Aufmerksamkeit**

**LEXWARE**