

# Lexware handwerk plus 2019

**LEXWARE**

## Die einfache Auftragsbearbeitung speziell für kleine Handwerksbetriebe – mit dem Plus an Leistung

Die ideale Software für kleinere Handwerksbetriebe: Damit erstellen und verwalten Sie Ihre Aufträge im Handumdrehen. Einmal angelegt, sind alle Kunden-, Lieferanten- und Material-Daten überall im Programm verfügbar. Hinzu kommen spezielle Funktionen für das Bau-, Ausbau-, Elektro- und Metallgewerbe.

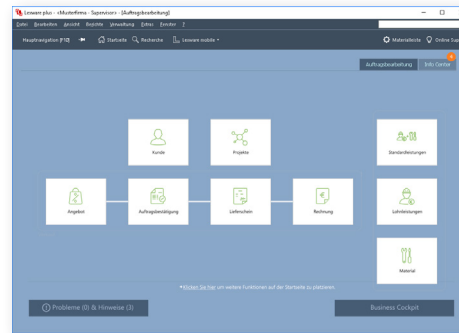

### Auftragsbearbeitung

Klare Bedienung, übersichtliche Menüs, hilfreiche Assistenten – damit arbeiten Sie von Anfang an erfolgreich.

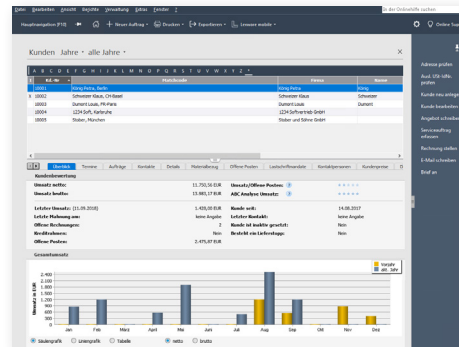

### Die Kundenansicht

Immer den Überblick dank aller Informationen zu Ihren Kunden wie Umsatz, offene Posten etc. zentral in der Kundenansicht.

## Lexware handwerk plus 2019

365 Tage Laufzeit

Empf. VK: € 286,56

(€ 341,01 inkl. MwSt.)

Unbegrenzte Laufzeit

Empf. VK: € 238,80

(€ 284,17 inkl. MwSt.)

**Zielgruppe:** Kleine Handwerksbetriebe

# Lexware handwerk plus 2019

**LEXWARE**

## Die wichtigsten Leistungen auf einen Blick

### Basisfunktionen

- Alle Belege, vom Angebot bis zur Rechnung verwalten, Rechnungskorrektur und Sammelrechnung
- Weiterführen von Belegen, z. B. Angebot zu einem Auftrag
- Manuelle Positionsarten, z. B. Alternativpositionen
- Rechnungsausgangsbuch
- Angabe von Lieferterminen
- Stücklistenfunktion und Ausdruck im Auftrag
- Wiedervorlage von Aufträgen und Angeboten
- Positions- und Angebotskalkulation
- Separater Ausweis von Lohnleistungen für Handwerks- und Dienstleistungen
- Rechnungsstellung mit Option „Aufträge für Bauleistung gem. § 13b UStG“
- Serviceauftrag
- Aufmaßberechnung
- Assistent bei Stammdatenanlage und Auftragserfassung
- 3-stufiges Mahnwesen mit Verzugszinsberechnung

### Kunden-, Lieferanten- und Materialverwaltung

- Material- und Standardleistungsverwaltung
- Projektverwaltung und -abrechnung
- Kunden- und Lieferantenverwaltung mit n-fachen Kontaktpersonen
- Kreditlimitverwaltung und Kundensperrfunktion
- Zahlungs- und Lieferbedingungen

- Artikelrabatte und Preisgruppen
- Freifelder in Stammdatenmasken und Auftragsassistent
- Bestellwesen und komplette Lagerhaltung inkl. Inventur

### Zusatzfunktionen, Module, Schnittstellen

- Eldanorm '96 und 2000; ZVEH-Norm '96 und 2000, DATANORM-Modul 4.0 und 5.0
- DATEV-Export-Schnittstelle für den Datenaustausch mit dem Steuerberater
- Lexware mobile: Daten-Zugriff über Smartphones, Laptops, Tablets und PCs
- Lexware adress-check: immer ordentlich gepflegte Kunden- und Kontaktinformationen
- Lexware eRechnung mit digitaler Signatur (inkl. 150 Freisignaturen)
- Anbindung an den Online-Frankierservice „Internetmarke“ der Deutschen Post
- Integriertes Lexware online-banking für Überweisungen und Lastschriften
- Pre-Notification sowie Erstellung und Verwaltung von SEPA-Mandaten
- Lexware Kundenmanager: Anbindung an online Kontakt- und Adressmanagement
- Anbindung an Lexware poststelle: Druck, Kuvertierung und Versand von Belegen
- Formelverwaltung und -editor
- Anbindung an Microsoft® Office
- Standardisierte eShop-Schnittstelle
- Betriebsprüfer-Export

### Statistikmodul und Druckfunktion

- Business-Cockpit und Berichtszentrale
- Buchungslisten, Offene-Posten-Liste
- Umfangreiche Auswertungen (ca. 100 Varianten)
- Druck von Kunden-, Preis- und Materiallisten

### Unser Versprechen

- ✓ Sie erhalten alle Updates kostenlos
- ✓ Sie arbeiten mit einer topaktuellen Software
- ✓ Sie berücksichtigen alle aktuellen Gesetze

### Konditionen 365 Tage Laufzeit

Innerhalb der 365-tägigen Nutzungsdauer haben Sie Zugriff auf den vollen Leistungsumfang der Software und erhalten alle Updates kostenlos. Nach Ablauf der Nutzungsdauer muss diese kostenpflichtig verlängert werden. Ansonsten können Sie nur noch auf Ihre Daten zugreifen, das Programm aber nicht mehr nutzen.

### Konditionen unbegrenzte Laufzeit

Innerhalb der Abo-Laufzeit haben Sie Zugriff auf den vollen Leistungsumfang der Software und erhalten alle Updates kostenlos. Die Mindestlaufzeit des Abos beträgt 365 Tage. Nach Ablauf verlängert sich die Laufzeit automatisch um weitere 365 Tage. Eine Kündigung ist jederzeit möglich. Sie wird jeweils zum Ende der Abo-Laufzeit wirksam. Anschließend können Sie nur noch auf Ihre Daten zugreifen, das Programm aber nicht mehr nutzen.

### Systemvoraussetzungen

- Microsoft® Windows® 7 SP1 (ab Home) / Windows® 8.1/ Windows® 10 (jew. dt. Version)
- Microsoft® Windows® Server 2008 R2 SP1/ Home Server 2011/ Small Business Server 2011/ Server 2012/ Server 2012 R2/ Server 2016
- 2-GHz-Prozessor oder höher
- Server: 4 GB RAM Clients: 2 GB RAM (4 GB empf.)
- Grafikauflösung mind. 1024x768 (4:3) oder 1366x768 (16:9)
- DVD-Laufwerk
- Mind. 20 GB freier Festplattenplatz (davon mind. 5GB auf dem Systemlaufwerk)
- Internetzugang und Produktaktivierung erforderlich.
- Die 365-tägige Nutzungsdauer ist gültig bei Installation bis 31.01.20