

Lexware büroservice komplett 2018

LEXWARE

Das Komplettpaket speziell für Lohn- und Buchhaltungsbüros

Diese Komplettlösung bietet Lohn- und Buchhaltungsbüros alles, was sie für ihre tägliche Arbeit brauchen: von der Buchhaltung mit Anlagenverwaltung über die Lohn- und Gehaltsabrechnung bis hin zur Rechnungsstellung. Inklusive spezieller Anwendungen, wie z.B. die Mandantenverwaltung oder das Haufe-Fachwissen.

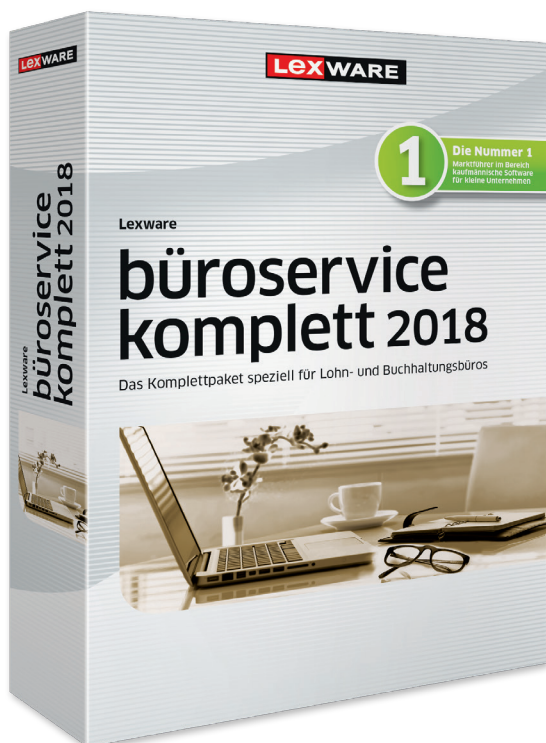

Lexware büroservice komplett 2018

Unbegrenzte Laufzeit
5 Arbeitsplätze
Empf. VK: € 1.054,80
(€ 1.255,21 inkl. MwSt.)

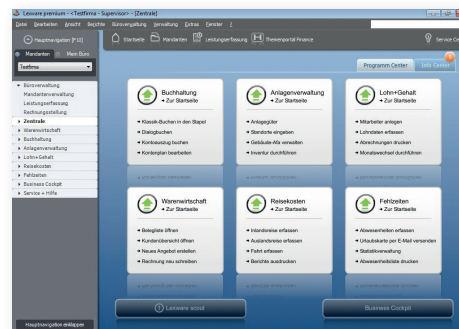

Startseite

Mit den klaren Arbeitsabläufen und einem schnellen Zugriff auf alle Kernfunktionen und Informationen erledigen Sie Ihre Arbeit im Nu.

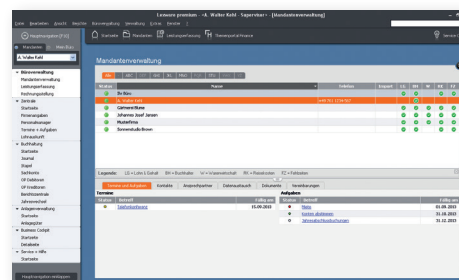

Mandantenverwaltung

Alle Mandanten, Adress- und Firmendaten werden zentral einmal erfasst und gepflegt. Der schnell Zugriff auf alle relevanten Kundeninformationen verschafft noch mehr Überblick im Detail.

Zielgruppe: Lohn- und Buchhaltungsbüros

Lexware büroservice komplett 2018

LEXWARE

Die wichtigsten Leistungen auf einen Blick

Buchhaltung

- Doppelte Buchführung mit Jahresabschluss (Bilanz mit GuV, E-Bilanz)
- Datenaustausch mit dem Steuerberater per DATEV-Schnittstelle
- Mehr als 10 Musterkontenrahmen (DATEV-kompatibel): z. B. SKR03, SKR04
- Individuelle BWA (auch grafisch), Kennzahlen-, Kostenstellen- und Kostenträgerauswertungen
- Übermittlung per Elster von Umsatzsteuer-Voranmeldung, Umsatzsteuer-Erklärung, Anlage EÜR und Dauerfristverlängerung
- Integriertes Lexware online-banking für Überweisungen und Lastschriften mit automatischer Verbuchung
- Verbuchung EG-Erwerb
- Soll- oder Ist-Versteuerung
- 13. und 14. Buchungsperiode
- Export-/Import-Schnittstellen (ASCII, ASCII. CSV)

Lohn und Gehalt

- Komplette Lohn- und Gehaltsabrechnung
- Minijobs und Gleitzone im Niedriglohnbereich
- Elektronische Übermittlung von Bescheinigungen für Mutterschutz, Krankengeld und Krankengeld bei Erkrankung des Kindes
- Inklusive Lexware dakota pro zur Datenübermittlung der Beitragsnachweise, Beitrags-erhebungen für Versorgungswerke und SV-Meldungen

- Zahlungs- und Buchungsliste
- Einmalzahlungen, steuerfreie Zuschläge, VWL
- Lohnsteuerbescheinigungen und Lohnsteueranmeldung online per ELSTER
- Flexible Lohnartenverwaltung (frei definierbar/ ohne Baulohn)
- Lohnjournal, Lohnkonten u.v.m.
- Geringverdiener, Mehrfachbeschäftigte, Aushilfen
- Korrektur bereits abgerechneter Zeiträume
- Ausgezeichnet mit dem GKV-Zertifikat

Mehrwertfunktionen für Lohn- und Buchhaltungsbüros

- Spezielles Lexware-Fachwissen aus den Bereichen Lohn und Buchhaltung
- Lexware anlagenverwaltung zur Verwaltung aller Anlagegüter
- Lexware fehlzeiten zur Urlaubsplanung und Fehlzeitenverwaltung
- Lexware reisekosten zur Abrechnung von In- und Auslandsreisen
- Zentrale und übersichtliche Mandantenverwaltung Lexware lohnauskunft mit Netto-/ Bruttorechner
- Leistungserfassung und Rechnungsstellung
- Rechte- und Benutzerverwaltung
- ELSTER Zentrale (Buchhaltung und Lohn)
- Kostenfreie Hotline

Unser Versprechen

- ✓ Sie erhalten alle Updates kostenlos
- ✓ Sie arbeiten mit einer topaktuellen Software
- ✓ Sie berücksichtigen alle aktuellen Gesetze

Konditionen unbegrenzte Laufzeit

Innerhalb der Abo-Laufzeit haben Sie Zugriff auf den vollen Leistungsumfang der Software und erhalten alle Updates kostenlos. Die Mindestlaufzeit des Abos beträgt 365 Tage. Nach Ablauf verlängert sich die Laufzeit automatisch um weitere 365 Tage. Eine Kündigung ist jederzeit möglich. Sie wird jeweils zum Ende der Abo-Laufzeit wirksam. Anschließend können Sie nur noch auf Ihre Daten zugreifen, das Programm aber nicht mehr nutzen.

Systemvoraussetzungen

- Microsoft® Windows® 7 SP1 (ab Home) / Windows® 8.1/ Windows® 10 (jew. dt. Version)
- Microsoft® Windows® Server 2008 R2 SP1/ Home Server 2011/ Small Business Server 2011/ Server 2012/ Server 2012 R2/ Server 2016
- 2-GHz-Prozessor oder höher
- Server: 4 GB RAM Clients: 2 GB RAM (4 GB empf.)
- Grafikauflösung mind. 1024x768 (4:3) oder 1366x768 (16:9)
- DVD-Laufwerk
- Mind. 20 GB freier Festplattenplatz (davon mind. 5GB auf dem Systemlaufwerk)
- Internetzugang und Produktaktivierung erforderlich.
- Die 365-tägige Nutzungsdauer ist gültig bei Installation bis 31.01.19