Lexware FinanzManager 2017 | Deluxe.

Ihr persönlicher Finanzassistent.

Lexware FinanzManager 2017

Material-Nr.:
06830-0053

EAN:
9783648082638

ISBN:
978-3-648-08263-8

Empf. VK:
49,99 (inkl. MwSt.)

Lexware FinanzManager Deluxe 2017

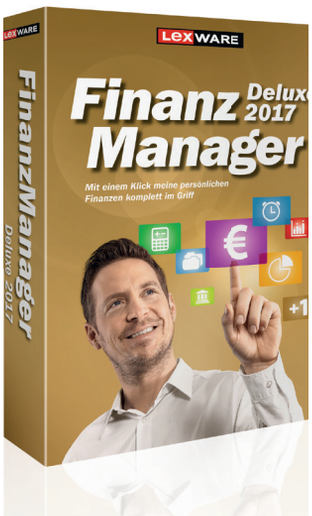

Material-Nr.:
06835-0054

EAN:
9783648082683

ISBN:
978-3-648-08268-3

Empf. VK:
74,99 (inkl. MwSt.)

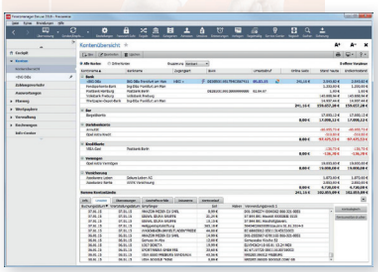

Die Multi-Banking-Filiale bei Ihnen zu Hause
Bequem erledigen Sie den gesamten Zahlungsverkehr online von zu Hause aus. Mit einem Klick greifen Sie auf alle Ihre Konten zu.

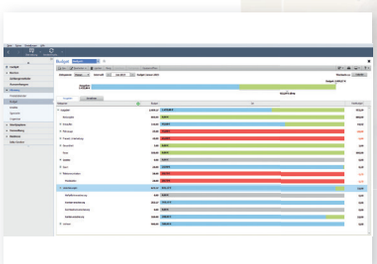

Ihre effektive Finanzplanung

Planen und kontrollieren Sie mit dem Budgetplaner Ihre laufenden Ausgaben und Einnahmen noch genauer und zukunftssicherer.

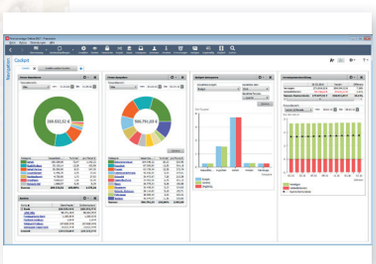

Ihre Finanzen auf einen Blick

Mit einem Klick erhalten Sie eine Übersicht über Ihre gesamten Ausgaben – aufgeschlüsselt nach verschiedenen Kategorien. So sehen Sie auf einen Blick, wohin Ihr Geld geflossen ist.

Schaltzentrale für Ihre privaten Finanzen: die schnelle und sichere Rundum-Versorgung

Mit Lexware FinanzManager organisieren Sie einfach und komfortabel Ihre gesamten Finanzen, decken Sparpotentiale auf, erledigen Ihre Börsengeschäfte und planen Ihre finanzielle Zukunft. Sie haben immer die vollständige Transparenz über Ihre Finanzen – bis auf den letzten Cent!

Lexware FinanzManager 2017 | Deluxe.

Die wichtigsten Leistungen im Überblick!

Basisfunktionen

- Schnelle und einfache Ersteinrichtung der Konten
- Übersichtliche Startseite und klare Benutzerführung
- Einfacher Datenimport von qif-, txt- und csv-Formaten aus Wiso Mein Geld, StarMoney, T-Online

Sicheres und komfortables Online-Banking

- Download der Kontoumsätze von allen deutschen Banken mit einem Klick
- Überweisungen, Lastschriften, Daueraufträge, Terminüberweisungen u.v.m. inkl. IBAN-Only für Zahlungsvorgänge ohne BIC-Angabe
- Kreditkarten-, PayPal-, Bauspar-, Spar-, Festgeld- und Darlehenskonten online*
- Download und Verwaltung elektronischer Kontoauszüge**

Finanzverwaltung vom Feinsten

- Perfekter Überblick über alle Konten und Ihr gesamtes Vermögen (inkl. Punktestände bei z. B. Payback)
- Umfangreiche Auswertungen informieren Sie über Ihre finanzielle Situation und wofür Sie Ihr Geld ausgeben
- Anheften von Belegen an die zugehörigen Buchungen
- Kreditverwaltung
- Einfache Kategorie- und Regelverwaltung, Buchungsvorlagen
- Suchen-Ersetzen-Funktion
- Übersichtliches Cockpit mit individueller Beschriftung der Cockpitelementen

Planung der finanziellen Zukunft

- Budgetplaner zur grafischen Planung und Kontrolle von Einnahmen und Ausgaben
- Finanzkalender zur Planung aller Einnahmen und Ausgaben
- Setzen und erreichen Sie Sparziele
- FinanzPrognose für die zukünftige Entwicklung Ihrer Finanzen

Wertpapiere clever verwalten und analysieren

- Komfortable Verwaltung Ihres Wertpapierdepots
- Depotaufstellung online via HBCI
- Verschiedene Kurs-Abos aktualisieren Ihren Wertpapierbestand und Ihre Beobachtungsliste (Zusatzkosten)

Exklusiv im Lexware FinanzManager Deluxe

- Zusatzlizenz für einen weiteren PC oder Laptop
- Kostenlos bis zu 50 Wertpapierkurse beobachten!
- Der Alarm warnt Sie, wenn ein Limit (Kontostand, Wertpapierkurs etc.) erreicht ist
- Inventarkonten – verwalten Sie einfach und übersichtlich Ihre Wertgegenstände für die Versicherungsangelegenheiten
- Organizer - alles geregelt für den Notfall (Dokumente, Passwörter etc.)

Die Lexware Aktualitätsgarantie

- Sie erhalten während der Laufzeit alle Updates inklusive
- Alle wichtigen Neuerungen werden dabei in Ihrer Software integriert
- So berücksichtigen Sie die neuesten Gesetzesänderungen und arbeiten auf dem aktuellen Stand der Technik

Konditionen für 365 Tage: Laufzeit endet nach 365 Tagen, danach kostenpflichtige Verlängerung notwendig.

Konditionen im Abo: unbefristete Laufzeit, Mindestlaufzeit 365 Tage, danach automatische Verlängerung um weitere 365 Tage.

* Alle Konten mit Online-Banking via HBCI, HBCI+ / FinTS und zusätzlich ausgewählte Kreditkarten-, Tagesgeld, Giro- und Punktekonten.

** Nur bei Banken möglich, die diesen Service unterstützen.

*** Kostenlos mit der jeweils aktuellen Programmversion.

Systemanforderungen:

- Microsoft® Windows® 7 SP1 (ab Home) / Windows® 8.1 / Windows® 10 (jew. dt. Version)
- 2-GHz-Prozessor oder höher
- 2 GB RAM (4 GB empf.)
- Grafikauflösung mind. 1024x768 (4:3) oder 1366x768 (16:9)
- Internetzugang
- CD / DVD Laufwerk
- Produktaktivierung erforderlich

Lexware FinanzManager 2017 | Deluxe.

Die wichtigsten Funktionen!

Online-Banking

Lexware FinanzManager 2017 macht Online-Banking so einfach und sicher wie noch nie:

- Download der Kontoumsätze von allen deutschen Banken mit einem Klick
- Überweisungen, Lastschriften, Daueraufträge, Terminüberweisungen u.v.m.
- Kreditkarten-, PayPal-, Bauspar-, Spar-, Festgeld- und Darlehenskonten online
- Download und Verwaltung elektronischer Kontoauszüge
- Online-Zugänge via HBCI, HBCI+ / FinTS
- Zusätzlich zahlreiche Web-Banking-Konten

Vermögensübersicht & Detaillierte Auswertungen

Transparenter Geldfluss: Sehen Sie, woher Geld gekommen ist und wohin es geflossen ist:

- Einnahmen und Ausgaben werden automatisch kategorisiert
- Verwaltung der Kategorisierungs-Automatik
- Klassenverwaltung: Jede Buchung klassifizieren
- Aussagekräftige Diagramme für die Finanzanalyse

Ausgabenkontrolle

Jederzeitig Überblick über Ihr gesamtes Vermögen:

- Auswertungen zeigen genau, wofür Sie Ihr Geld ausgeben
- Automatische Kategorisierung der Ausgaben
- Vordefinierte Kategorienlisten und frei erstellbare Kategorien für Ihre persönlichen Wünsche
- Splitbuchungen: Eine Buchung auf mehrere Kategorien verteilen

Finanzplanung

Professionelle Finanzplanung leicht gemacht:

- Budgets für die Begrenzung Ihrer Ausgaben. Sehen Sie jederzeit, wie Ihr Kontostand am Ende des Monats oder längerfristig aussieht.
- Finanzkalender für die Planung zukünftiger Zahlungsströme
- Sparziele setzen und erreichen
- Kredite planen und verwalten
- NEU: FinanzPrognose - Liquiditätsplanung leicht gemacht durch automatische Erstellung von zukünftigen Buchungen (Prognosebuchungen)

Wertpapiermanagement

Verwalten und analysieren Sie Ihre Wertpapiere schnell und einfach:

- Komfortable Verwaltung Ihres Wertpapierdepots
- Depotaufstellung online via HBCI
- Verschiedene Kurs-Abos aktualisieren Ihren Wertpapierbestand und Ihre Beobachtungsliste

Exklusiv im Lexware FinanzManager Deluxe

Beim Lexware FinanzManager Deluxe stehen Ihnen weitere umfangreiche Funktionen zur Verfügung:

- Kostenlos bis zu 50 Wertpapierkurse beobachten*
- Alarm: Erinnerungen auch für Wertpapiere, Versicherungs- und Hypotheken-Neubewertungen, Steuertermine und offene Rechnungen
- Inventar: Verwaltet sämtliche Wertgegenstände/Vermögenswerte (z. B. für die Hausratversicherung)
- Organizer: Alles geregelt für den Notfall (Dokumente, Passwörter, etc.)
- Zusatzlizenz für zweiten PC oder Laptop

Lexware FinanzManager 2017 | Deluxe.

Die wichtigsten Funktionen!

Was ist neu im Lexware FinanzManager Deluxe 2017:

FinanzPrognose: Liquiditätsplanung leicht gemacht
Mit der neuen FinanzPrognose planen Sie ganz flexibel und einfach Ihre Liquidität in der Zukunft.

So einfach geht's:
Auf Basis folgender Daten erstellt Ihr FinanzManager automatisch eine Liste der zukünftigen Buchungen in einem Sammelkontoblatt inkl.Saldenverlauf:

- Erwartete Buchungen: Getätigte Buchungen, die noch nicht mit der Bank abgeglichen wurden, z. B. Überweisungen.
- Regelmäßige Buchungen und deren Eintragungen, die bereits eingerichtet sind
- Daueraufträge mit ihren zukünftigen Ausführungsterminen und Beträgen
- Prognosebuchungen: Diese legen Sie individuell nach Bedarf an, ohne dass sie als echte Buchung in einem Kontoblatt auftauchen

---

Über der Saldenliste wird der Verlauf anschaulich als Grafik dargestellt. Sie können beliebig viele Prognosen anlegen und jeweils zwei in einem Fenster gegenüberstellen. Das ermöglicht es Ihnen, verschiedene Szenarien durchzuspielen und notwendige Umschichtungen gezielt zu planen. Ohne dass Sie die Buchungen in den Echtdaten anlegen müssen! So haben Sie die Sicherheit, jederzeit über ausreichend finanzielle Reserven zu verfügen und keine bösen Überraschungen zu erleben.

Lexware FinanzManager 2017 | Deluxe.

Die Leistungsmerkmale im Vergleich

	Finanz-Manager	Finanz-Manager Deluxe
Basisfunktionen		
Budgetplaner zur grafischen Planung und Kontrolle der Finanzen	•	•
Individuelle Beschriftung der Cockpit-Elemente	•	•
IBAN-only für Vorgänge ohne BIC-Angabe	•	•
Einfacher Datenimport von qif-, txt- und csv-Formaten aus Wiso Mein Geld, StarMoney, T-Online	•	•
Sicheres und komfortables Online-Banking		
Download der Kontoumsätze von allen deutschen Banken mit einem Klick	•	•
Überweisungen, Lastschriften, Daueraufträge, Terminüberweisungen u.v.m.	•	•
Kreditkarten-, PayPal-, Bauspar-, Spar-, Festgeld- und Darlehenskonten online*	•	•
Download und Verwaltung elektronischer Kontoauszüge**	•	•
Finanzverwaltung vom Feinsten		
Perfekter Überblick über alle Konten und Ihr gesamtes Vermögen (inkl. Punktestände z. B. Payback)	•	•
Anheften von Belegen an die zugehörigen Buchungen	•	•
Umfangreiche Auswertungen informieren Sie über Ihre finanzielle Situation und wofür Sie Ihr Geld ausgeben.	•	•
Kreditverwaltung	•	•
Einfache Kategorie- und Regelverwaltung, Buchungsvorlage	•	•
Suchen-Ersetzen-Funktion	•	•
Übersichtliches Cockpit mit individueller Beschriftung der Cockpitelementen	•	•
Planen Sie Ihre Zukunft		
Budgetplaner zur grafischen Planung und Kontrolle von Einnahmen und Ausgaben	•	•
Finanzkalender für die Planung zukünftiger Zahlungsströme	•	•
NEU: FinanzPrognose für die zukünftige Entwicklung Ihrer Finanzen	•	•
Wertpapiere clever verwalten und analysieren		
Komfortable Verwaltung Ihres Wertpapierdepots	•	•
Depotaufstellung online via HBCI	•	•
Verschiedene Kurs-Abos aktualisieren Ihren Wertpapierbestand und Ihre Beobachtungsliste (Zusatzkosten)	•	•
Exklusiv im Lexware FinanzManager Deluxe		
Zusatzlizenz für weiteren PC oder Laptop		•
Kostenlos bis zu 50 Wertpapierkurse beobachten!***		•
Der Alarm warnt Sie, wenn ein Limit (Kontostand, Wertpapierkurs etc.) erreicht ist		•
Die Inventarverwaltung verwaltet Ihre Wertgegenstände z. B. für die Hausratversicherung		•
Organizer – alles geregelt für den Notfall (Dokumente, Passwörter etc.)		•

* Alle Konten mit Online-Banking via HBCI, HBCI+ / FinTS

** Nur bei Banken möglich, die diesen Service unterstützen.

*** Kostenlos mit der jeweils aktuellen Programmversion.