

Lexware reisekosten pro 2018

LEXWARE

Die professionelle Reisekostenabrechnung für kleine und mittlere Unternehmen

Ob In- oder Auslandsreise, mit dieser netzwerkfähigen Software erstellen Sie alle Reisekostenabrechnungen schnell und steuerlich korrekt. Mit Lexware myCenter* erfassen Mitarbeiter Dienstreisen und Belege komfortabel im Webbrowser über das Firmennetzwerk (5 Mitarbeiterlizenzen inkl.).

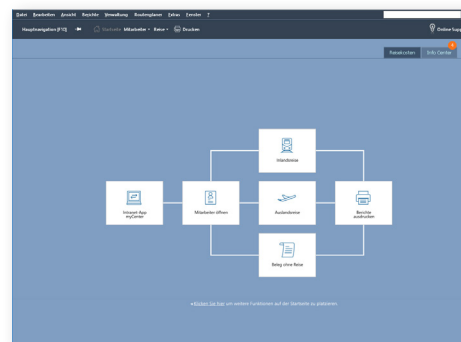
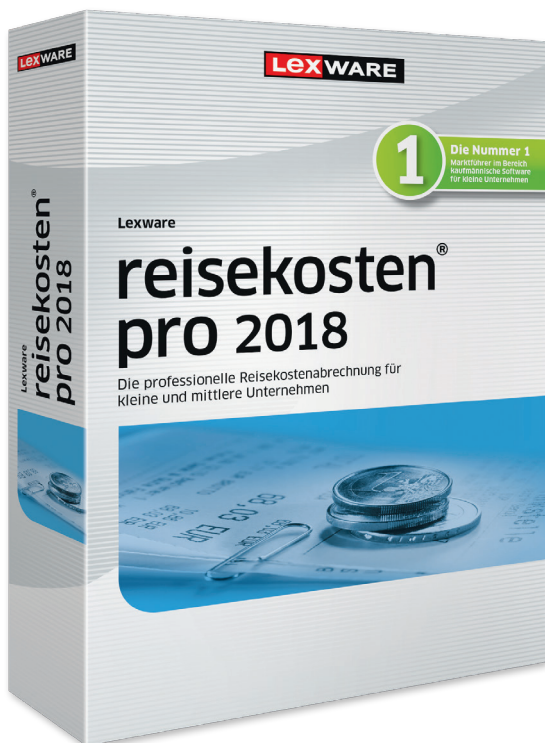

Moderne, übersichtliche Programm-Oberfläche

Komfortable Bedienung mit schnellem Zugriff auf alle wichtigen Kernfunktionen.

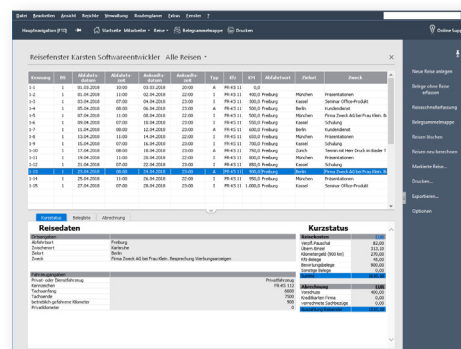

Übersichtliches Reisefenster mit Kurzstatus pro Reise

Schneller Aufruf und Bearbeitung der Reisen per Mausklick direkt aus dem Reisefenster.

Lexware reisekosten pro 2018

365 Tage Laufzeit
Empf. VK: € 539,90
(€ 642,48 inkl. MwSt.)

Unbegrenzte Laufzeit
Empf. VK: € 454,80
(€ 541,21 inkl. MwSt.)

Zielgruppe: Alle Unternehmensgrößen, alle Branchen

Lexware reisekosten pro 2018

LEXWARE

Die wichtigsten Leistungen auf einen Blick

Basisfunktionen Reisekostenabrechnung

- Komplette Reisekostenabrechnung für In- und Auslandsreisen (empfohlen für bis zu 500 Reisende)
- Zahlungsverkehr
- Datenbank mit allen gesetzlichen Pauschalen, Ländern und Währungen
- Anpassung an individuelle Reisekostenrichtlinien gemäß firmenspezifischer Anforderungen
- Online-Routenplaner (D/EU) inklusive Stadtpläne mit automatischer Übernahme der Reisedaten (powered by YellowMap)
- Rechtssicherheit – alle gesetzlichen Pauschalen und gesetzeskonforme Berechnungswerte für das aktuelle Abrechnungsjahr
- Integrierte Plausibilitätsprüfungen
- DATEV-Export-Schnittstelle
- Anbindung an Microsoft® Office
- Betriebsprüfer-Export
- Import von Personaldaten, KST und Fahrzeugen über ASCII
- Automatische Ermittlung der pauschal steuerbaren Beträge und Sachbezugswerte
- Schnellerfassung von Reisedaten
- Integriertes Fahrtenbuch inklusive Kfz-Verwaltung
- Bearbeitungsstatus vom Reiseantrag bis zur Abrechnung jederzeit abrufbar

- Belegerfassungssystem mit Einzelbelegverwaltung, inkl. aller steuerlichen Besonderheiten
- Verwaltung nach Projektgruppen und Belegaufteilung nach Kostenstellen
- Statistikmodul für Kosten- und Budgetkontrolle durch umfangreiche Auswertungen

Mehrwertfunktionen

- Schnittstelle zu anderen Lexware Programmen (Lexware buchhaltung pro, Lexware lohn+gehalt)
- Möchten Sie auch Ihren Außendienst professionell abrechnen? Dann erweitern Sie Ihre Software um die Anzahl der Lizenzen pro Außendienstmitarbeiter (separat erhältlich).

Zusatzfunktionen der Lexware professional line

- Client-/Server-Lösung (3 Arbeitsplätze inklusive)
- Kostenlose Beratung zu Installation und Technik
- SQL-Datenbank von Sybase
- Zentrale Firmen- und Mitarbeiterverwaltung
- Geeignet zur Verwaltung mehrerer Firmen

* Mit Lexware myCenter hat jeder Mitarbeiter Zugriff auf seine Reisedaten – 5 Mitarbeiterlizenzen inklusive (Lizenzen erweiterbar)

Unser Versprechen

- ✓ Sie erhalten alle Updates kostenlos
- ✓ Sie arbeiten mit einer topaktuellen Software
- ✓ Sie berücksichtigen alle aktuellen Gesetze

Konditionen 365 Tage Laufzeit

Innerhalb der 365-tägigen Nutzungsdauer haben Sie Zugriff auf den vollen Leistungsumfang der Software und erhalten alle Updates kostenlos. Nach Ablauf der Nutzungsdauer muss diese kostenpflichtig verlängert werden. Ansonsten können Sie nur noch auf Ihre Daten zugreifen, das Programm aber nicht mehr nutzen.

Konditionen unbegrenzte Laufzeit

Innerhalb der Abo-Laufzeit haben Sie Zugriff auf den vollen Leistungsumfang der Software und erhalten alle Updates kostenlos. Die Mindestlaufzeit des Abos beträgt 365 Tage. Nach Ablauf verlängert sich die Laufzeit automatisch um weitere 365 Tage. Eine Kündigung ist jederzeit möglich. Sie wird jeweils zum Ende der Abo-Laufzeit wirksam. Anschließend können Sie nur noch auf Ihre Daten zugreifen, das Programm aber nicht mehr nutzen.

Systemvoraussetzungen

- Microsoft® Windows® 7 SP1 (ab Home) / Windows® 8.1/ Windows® 10 (jew. dt. Version)
- Microsoft® Windows® Server 2008 R2 SP1/ Home Server 2011/ Small Business Server 2011/ Server 2012/ Server 2012 R2/ Server 2016
- 2-GHz-Prozessor oder höher
- Server: 4 GB RAM Clients: 2 GB RAM (4 GB empf.)
- Grafikauflösung mind. 1024x768 (4:3) oder 1366x768 (16:9)
- DVD-Laufwerk
- Mind. 20 GB freier Festplattenplatz (davon mind. 5GB auf dem Systemlaufwerk)
- Internetzugang und Produktaktivierung erforderlich.
- Die 365-tägige Nutzungsdauer ist gültig bei Installation bis 31.01.19