

Lexware financial office premium handwerk 2018

LEXWARE

Die komplette kaufmännische Lösung. Rechnungswesen und Personalwirtschaft für kleine und mittlere Handwerksbetriebe

Mit dieser netzwerkfähigen Software erledigen mittlere Handwerksbetriebe alle Aufgaben der Buchhaltung, Warenwirtschaft, Lohn- und Gehaltsabrechnung, Anlagenverwaltung, Reisekostenabrechnung und Fehlzeitenverwaltung professionell. On top: Spezial-Funktionen für das Bau-, Ausbau-, Elektro- und Metallgewerbe.

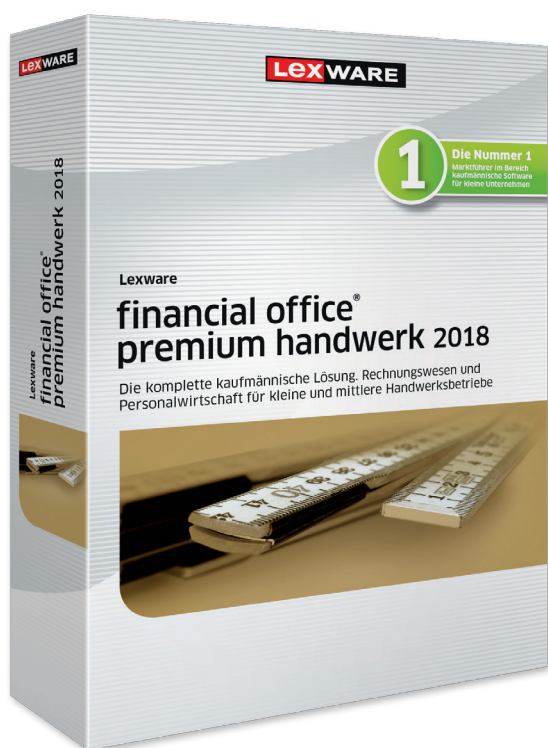

Lexware financial office premium handwerk 2018

365 Tage Laufzeit
Empf. VK: € 1.199,90
(€ 1.427,88 inkl. MwSt.)

Unbegrenzte Laufzeit
Empf. VK: € 1.018,80
(€ 1.212,37 inkl. MwSt.)

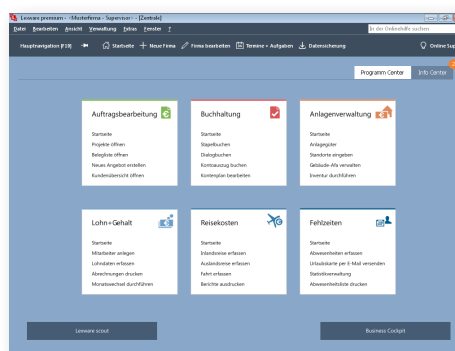

Maximale Klarheit

Die Startseite bietet alle Kernfunktionen auf einen Blick. Die klaren Strukturen und viel Platz ermöglichen konzentriertes Arbeiten.

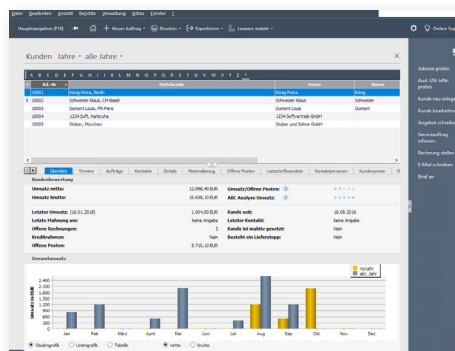

360-Grad-Sicht auf den Kunden

Alle Informationen rund um Ihre Kunden haben Sie jederzeit im Blick: Umsätze, offene Rechnungen, aktuelle Bezüge etc.

Zielgruppe: Kleine und mittlere Handwerksbetriebe

Lexware financial office premium handwerk 2018

LEXWARE

Die wichtigsten Leistungen auf einen Blick

Lexware handwerk premium

- Alle Belege vom Angebot bis zur Rechnung inklusive Rechnungskorrektur und Sammelrechnung
- Material-, Positions-, Titel- und Endpreiskalkulation mit Gewinnausweis
- Handwerkspezifische Belege wie Teil- und Schlussrechnung, Kostenvoranschlag, Serviceauftrag, Nachtragsangebot u.v.m.
- Separater Ausweis von Lohnleistungen für Handwerks- und Dienstleistungen (nach § 35a Abs. 2 S. 2 EStG)
- Einkaufsmodul mit Lagerorganisation
- Verwaltung von mehreren Lagern
- Kunden-, Lieferanten-, Material- und Materialgruppenverwaltung
- Inventur mit Bestandserfassung und Lagerbewertung
- Aufmaßberechnung
- Integriertes Kassenmodul
- Abrechnung von Bauleistung nach VOB/B, BGB
- Daten-Zugriff über Lexware mobile
- Projektverwaltung, -abrechnung und -nachkalkulation
- Datenorm 4.0 und 5.0, GAEB '90, 2000, Eldanorm '96 und 2000 / ZVEH-Norm '96 und 2000

Lexware buchhaltung premium

- Doppelte Buchführung mit Jahresabschluss (Bilanz mit GuV, E-Bilanz)
- Anzeigen von papierlosen Rechnungen und Verknüpfung mit Buchung

- Übermittlung per Elster von USt-Voranmeldung, -Erklärung und Dauerfristverlängerung
- Flexible Buchungsmasken: Stapel-, Dialogbuchen, Schnellerfassung, Finanzkontenerfassung
- Mehr als 10 Musterkontenrahmen (DATEV-kompatibel): z. B. SKR03, SKR04
- Individuelle BWA (auch grafisch), Kennzahlen-, Kostenstellen- und Kostenträgerauswertungen
- DATEV-Schnittstelle
- Rechtssicherer Betriebsprüfer-Export
- Offene-Posten-Verwaltung inklusive Mahnwesen
- Integriertes Kassenbuch

Lexware lohn-gehalt premium

- Komplette Lohn- und Gehaltsabrechnung (empfohlen für bis zu 200 Mitarbeiter)
- Lexware dakota - Datenübermittlung von Beitragsnachweisen, SV-Meldungen etc.
- Ausgezeichnet mit dem GKV-Zertifikat
- Betriebsprüfer-Export für das Finanzamt
- Minijobs und Gleitzone im Niedriglohnbereich, Geringverdiener, Mehrfachbeschäftigte, Aushilfen
- Lohnsteuerbescheinigungen und -anmeldung online (per integriertem ELSTER-Modul)
- Entgeltfortzahlung bei Krankheit/Mutterschutz, Stundenlöhne, Festbezüge, Einmalzahlungen u.v.m.
- Korrektur bereits abgerechneter Zeiträume (maschinelle Aufrollung)

Zusatzfunktionen der Lexware premium line

- Client-/Server-Lösung (5 Arbeitsplätze inklusive)
- Kostenlose Beratung zu Installation und Technik
- Geeignet zur Verwaltung mehrerer Firmen
- Benutzerverwaltung inkl. Passwortschutz

Unser Versprechen

- ✓ Sie erhalten alle Updates kostenlos
- ✓ Sie arbeiten mit einer topaktuellen Software
- ✓ Sie berücksichtigen alle aktuellen Gesetze

Konditionen 365 Tage Laufzeit

Innerhalb der 365-tägigen Nutzungsdauer haben Sie Zugriff auf den vollen Leistungsumfang der Software und erhalten alle Updates kostenlos. Nach Ablauf der Nutzungsdauer muss diese kostenpflichtig verlängert werden. Ansonsten können Sie nur noch auf Ihre Daten zugreifen, das Programm aber nicht mehr nutzen.

Konditionen unbegrenzte Laufzeit

Innerhalb der Abo-Laufzeit haben Sie Zugriff auf den vollen Leistungsumfang der Software und erhalten alle Updates kostenlos. Die Mindestlaufzeit des Abos beträgt 365 Tage. Nach Ablauf verlängert sich die Laufzeit automatisch um weitere 365 Tage. Eine Kündigung ist jederzeit möglich. Sie wird jeweils zum Ende der Abo-Laufzeit wirksam. Anschließend können Sie nur noch auf Ihre Daten zugreifen, das Programm aber nicht mehr nutzen.

Systemvoraussetzungen

- Microsoft® Windows® 7 SP1 (ab Home) / Windows® 8.1/ Windows® 10 (jew. dt. Version)
- Microsoft® Windows® Server 2008 R2 SP1/ Home Server 2011/ Small Business Server 2011/ Server 2012/ Server 2012 R2/ Server 2016
- 2-GHz-Prozessor oder höher
- Server: 4 GB RAM Clients: 2 GB RAM (4 GB empf.)
- Grafikauflösung mind. 1024x768 (4:3) oder 1366x768 (16:9)
- DVD-Laufwerk
- Mind. 20 GB freier Festplattenplatz (davon mind. 5GB auf dem Systemlaufwerk)
- Internetzugang und Produktaktivierung erforderlich.
- Die 365-tägige Nutzungsdauer ist gültig bei Installation bis 31.01.19