

Lexware reisekosten | plus 2017

LEXWARE

Die einfache Reisekostenabrechnung inkl. Fahrtenbuch für Selbständige, Arbeitnehmer und Unternehmen.

Ob In- oder Auslandsreise, mit dieser Software ist Ihre Reisekostenabrechnung in 3 Schritten fertig: Sie legen den Reisenden an, geben die Reisedaten ein und erfassen die Reise-Belege. Schon werden die Reisekosten nach den aktuellen steuerlichen Vorgaben berechnet. Ideal zur Abrechnung von bis zu 3 Reisenden.



Lexware reisekosten 2017

365 Tage Laufzeit
Empf. VK: € 104,90
(€ 124,83 inkl. MwSt.)

Unbegrenzte Laufzeit
Empf. VK: € 82,80
(€ 98,53 inkl. MwSt.)



Lexware reisekosten plus 2017

365 Tage Laufzeit
Empf. VK: € 229,90
(€ 273,58 inkl. MwSt.)

Unbegrenzte Laufzeit
Empf. VK: € 202,80
(€ 241,33 inkl. MwSt.)

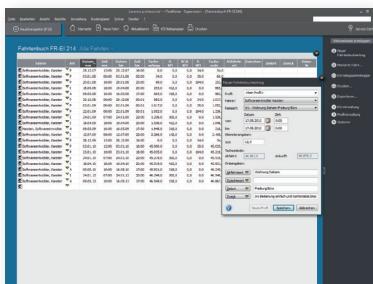

Integriertes Fahrtenbuch

Einfache Erfassung der tatsächlich gefahrenen Kilometer. Verschonen Sie kein Geld durch die pauschale Versteuerung der 1%-Regelung.

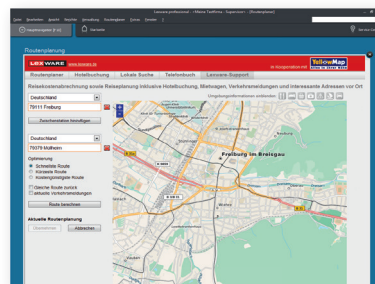

Routenplaner

Online Routenplaner (powered by YellowMap): Routenplanung direkt aus dem Programm. Übernahme der eingegebenen Daten in die Reisekostenabrechnung.

Reisekostenbericht						
Name, Vorname		Merkmal		Personenmerkmal		
Adelmann, Andreas		Vertrieb		Vertrieb 1		
Reise (1-4) Individualreise mehrtägig 2 Tage						
Reiseplan	Von	Bis	Reiseart	Reiseziel	Reisekosten	Reisekosten
	27.04.2008 10:00	28.04.2008 10:00	Individual	Frankfurt	120,00	120,00
	28.04.2008 10:00	29.04.2008 10:00	Individual	Frankfurt	100,00	100,00
	29.04.2008 10:00	30.04.2008 10:00	Individual	Frankfurt	100,00	100,00
	30.04.2008 10:00	01.05.2008 10:00	Individual	Frankfurt	100,00	100,00
	01.05.2008 10:00	02.05.2008 10:00	Individual	Frankfurt	100,00	100,00
	02.05.2008 10:00	03.05.2008 10:00	Individual	Frankfurt	100,00	100,00
	03.05.2008 10:00	04.05.2008 10:00	Individual	Frankfurt	100,00	100,00
	04.05.2008 10:00	05.05.2008 10:00	Individual	Frankfurt	100,00	100,00
	05.05.2008 10:00	06.05.2008 10:00	Individual	Frankfurt	100,00	100,00
	06.05.2008 10:00	07.05.2008 10:00	Individual	Frankfurt	100,00	100,00
	07.05.2008 10:00	08.05.2008 10:00	Individual	Frankfurt	100,00	100,00
	08.05.2008 10:00	09.05.2008 10:00	Individual	Frankfurt	100,00	100,00
	09.05.2008 10:00	10.05.2008 10:00	Individual	Frankfurt	100,00	100,00
	10.05.2008 10:00	11.05.2008 10:00	Individual	Frankfurt	100,00	100,00
	11.05.2008 10:00	12.05.2008 10:00	Individual	Frankfurt	100,00	100,00
	12.05.2008 10:00	13.05.2008 10:00	Individual	Frankfurt	100,00	100,00
	13.05.2008 10:00	14.05.2008 10:00	Individual	Frankfurt	100,00	100,00
	14.05.2008 10:00	15.05.2008 10:00	Individual	Frankfurt	100,00	100,00
	15.05.2008 10:00	16.05.2008 10:00	Individual	Frankfurt	100,00	100,00
	16.05.2008 10:00	17.05.2008 10:00	Individual	Frankfurt	100,00	100,00
	17.05.2008 10:00	18.05.2008 10:00	Individual	Frankfurt	100,00	100,00
	18.05.2008 10:00	19.05.2008 10:00	Individual	Frankfurt	100,00	100,00
	19.05.2008 10:00	20.05.2008 10:00	Individual	Frankfurt	100,00	100,00
	20.05.2008 10:00	21.05.2008 10:00	Individual	Frankfurt	100,00	100,00
	21.05.2008 10:00	22.05.2008 10:00	Individual	Frankfurt	100,00	100,00
	22.05.2008 10:00	23.05.2008 10:00	Individual	Frankfurt	100,00	100,00
	23.05.2008 10:00	24.05.2008 10:00	Individual	Frankfurt	100,00	100,00
	24.05.2008 10:00	25.05.2008 10:00	Individual	Frankfurt	100,00	100,00
	25.05.2008 10:00	26.05.2008 10:00	Individual	Frankfurt	100,00	100,00
	26.05.2008 10:00	27.05.2008 10:00	Individual	Frankfurt	100,00	100,00
	27.05.2008 10:00	28.05.2008 10:00	Individual	Frankfurt	100,00	100,00
	28.05.2008 10:00	29.05.2008 10:00	Individual	Frankfurt	100,00	100,00
	29.05.2008 10:00	30.05.2008 10:00	Individual	Frankfurt	100,00	100,00
	30.05.2008 10:00	31.05.2008 10:00	Individual	Frankfurt	100,00	100,00
	31.05.2008 10:00	01.06.2008 10:00	Individual	Frankfurt	100,00	100,00
	01.06.2008 10:00	02.06.2008 10:00	Individual	Frankfurt	100,00	100,00
	02.06.2008 10:00	03.06.2008 10:00	Individual	Frankfurt	100,00	100,00
	03.06.2008 10:00	04.06.2008 10:00	Individual	Frankfurt	100,00	100,00
	04.06.2008 10:00	05.06.2008 10:00	Individual	Frankfurt	100,00	100,00
	05.06.2008 10:00	06.06.2008 10:00	Individual	Frankfurt	100,00	100,00
	06.06.2008 10:00	07.06.2008 10:00	Individual	Frankfurt	100,00	100,00
	07.06.2008 10:00	08.06.2008 10:00	Individual	Frankfurt	100,00	100,00
	08.06.2008 10:00	09.06.2008 10:00	Individual	Frankfurt	100,00	100,00
	09.06.2008 10:00	10.06.2008 10:00	Individual	Frankfurt	100,00	100,00
	10.06.2008 10:00	11.06.2008 10:00	Individual	Frankfurt	100,00	100,00
	11.06.2008 10:00	12.06.2008 10:00	Individual	Frankfurt	100,00	100,00
	12.06.2008 10:00	13.06.2008 10:00	Individual	Frankfurt	100,00	100,00
	13.06.2008 10:00	14.06.2008 10:00	Individual	Frankfurt	100,00	100,00
	14.06.2008 10:00	15.06.2008 10:00	Individual	Frankfurt	100,00	100,00
	15.06.2008 10:00	16.06.2008 10:00	Individual	Frankfurt	100,00	100,00
	16.06.2008 10:00	17.06.2008 10:00	Individual	Frankfurt	100,00	100,00
	17.06.2008 10:00	18.06.2008 10:00	Individual	Frankfurt	100,00	100,00
	18.06.2008 10:00	19.06.2008 10:00	Individual	Frankfurt	100,00	100,00
	19.06.2008 10:00	20.06.2008 10:00	Individual	Frankfurt	100,00	100,00
	20.06.2008 10:00	21.06.2008 10:00	Individual	Frankfurt	100,00	100,00
	21.06.2008 10:00	22.06.2008 10:00	Individual	Frankfurt	100,00	100,00
	22.06.2008 10:00	23.06.2008 10:00	Individual	Frankfurt	100,00	100,00
	23.06.2008 10:00	24.06.2008 10:00	Individual	Frankfurt	100,00	100,00
	24.06.2008 10:00	25.06.2008 10:00	Individual	Frankfurt	100,00	100,00
	25.06.2008 10:00	26.06.2008 10:00	Individual	Frankfurt	100,00	100,00
	26.06.2008 10:00	27.06.2008 10:00	Individual	Frankfurt	100,00	100,00
	27.06.2008 10:00	28.06.2008 10:00	Individual	Frankfurt	100,00	100,00
	28.06.2008 10:00	29.06.2008 10:00	Individual	Frankfurt	100,00	100,00
	29.06.2008 10:00	30.06.2008 10:00	Individual	Frankfurt	100,00	100,00
	30.06.2008 10:00	01.07.2008 10:00	Individual	Frankfurt	100,00	100,00
	01.07.2008 10:00	02.07.2008 10:00	Individual	Frankfurt	100,00	100,00
	02.07.2008 10:00	03.07.2008 10:00	Individual	Frankfurt	100,00	100,00
	03.07.2008 10:00	04.07.2008 10:00	Individual	Frankfurt	100,00	100,00
	04.07.2008 10:00	05.07.2008 10:00	Individual	Frankfurt	100,00	100,00
	05.07.2008 10:00	06.07.2008 10:00	Individual	Frankfurt	100,00	100,00
	06.07.2008 10:00	07.07.2008 10:00	Individual	Frankfurt	100,00	100,00
	07.07.2008 10:00	08.07.2008 10:00	Individual	Frankfurt	100,00	100,00
	08.07.2008 10:00	09.07.2008 10:00	Individual	Frankfurt	100,00	100,00
	09.07.2008 10:00	10.07.2008 10:00	Individual	Frankfurt	100,00	100,00
	10.07.2008 10:00	11.07.2008 10:00	Individual	Frankfurt	100,00	100,00
	11.07.2008 10:00	12.07.2008 10:00	Individual	Frankfurt	100,00	100,00
	12.07.2008 10:00	13.07.2008 10:00	Individual	Frankfurt	100,00	100,00
	13.07.2008 10:00	14.07.2008 10:00	Individual	Frankfurt	100,00	100,00
	14.07.2008 10:00	15.07.2008 10:00	Individual	Frankfurt	100,00	100,00
	15.07.2008 10:00	16.07.2008 10:00	Individual	Frankfurt	100,00	100,00
	16.07.2008 10:00	17.07.2008 10:00	Individual	Frankfurt	100,00	100,00
	17.07.2008 10:00	18.07.2008 10:00	Individual	Frankfurt	100,00	100,00
	18.07.2008 10:00	19.07.2008 10:00	Individual	Frankfurt	100,00	100,00
	19.07.2008 10:00	20.07.2008 10:00	Individual	Frankfurt	100,00	100,00
	20.07.2008 10:00	21.07.2008 10:00	Individual	Frankfurt	100,00	100,00
	21.07.2008 10:00	22.07.2008 10:00	Individual	Frankfurt	100,00	100,00
	22.07.2008 10:00	23.07.2008 10:00	Individual	Frankfurt	100,00	100,00
	23.07.2008 10:00	24.07.2008 10:00	Individual	Frankfurt	100,00	100,00
	24.07.2008 10:00	25.07.2008 10:00	Individual	Frankfurt	100,00	100,00
	25.07.2008 10:00	26.07.2008 10:00	Individual	Frankfurt	100,00	100,00
	26.07.2008 10:00	27.07.2008 10:00	Individual	Frankfurt	100,00	100,00
	27.07.2008 10:00	28.07.2008 10:00	Individual	Frankfurt	100,00	100,00
	28.07.2008 10:00	29.07.2008 10:00	Individual	Frankfurt	100,00	100,00
	29.07.2008 10:00	30.07.2008 10:00	Individual	Frankfurt	100,00	100,00
	30.07.2008 10:00	31.07.2008 10:00	Individual	Frankfurt	100,00	100,00
	31.07.2008 10:00	01.08.2008 10:00	Individual	Frankfurt	100,00	100,00
	01.08.2008 10:00	02.08.2008 10:00	Individual	Frankfurt	100,00	100,00
	02.08.2008 10:00	03.08.2008 10:00	Individual	Frankfurt	100,00	100,00
	03.08.2008 10:00	04.08.2008 10:00	Individual	Frankfurt	100,00	100,00
	04.08.2008 10:00	05.08.2008 10:00	Individual	Frankfurt	100,00	100,00
	05.08.2008 10:00	06.08.2008 10:00	Individual	Frankfurt	100,00	100,00
	06.08.2008 10:00	07.08.2008 10:00	Individual	Frankfurt	100,00	100,00
	07.08.2008 10:00	08.08.2008 10:00	Individual	Frankfurt	100,00	100,00
	08.08.2008 10:00	09.08.2008 10:00	Individual	Frankfurt	100,00	100,00
	09.08.2008 10:00	10.08.2008 10:00	Individual	Frankfurt	100,00	100,00
	10.08.2008 10:00	11.08.2008 10:00	Individual	Frankfurt	100,00	100,00
	11.08.2008 10:00	12.08.2008 10:00	Individual	Frankfurt	100,00	100,00
	12.08.2008 10:00	13.08.2008 10:00	Individual	Frankfurt	100,00	100,00
	13.08.2008 10:00	14.08.2008 10:00	Individual	Frankfurt	100,00	100,00
	14.08.2008 10:00	15.08.2008 10:00	Individual	Frankfurt	100,00	100,00
	15.08.2008 10:00	16.08.2008 10:00	Individual	Frankfurt	100,00	100,00
	16.08.2008 10:00	17.08.2008 10:00	Individual	Frankfurt	100,00	100,00
	17.08.2008 10:00	18.08.2008 10:00	Individual	Frankfurt	100,00	100,00
	18.08.2008 10:00	19.08.2008 10:00	Individual	Frankfurt	100,00	100,00
	19.08.2008 10:00	20.08.2008 1				

Lexware reisekosten | plus 2017

LEXWARE

Die wichtigsten Leistungen im Überblick

Basisfunktionen

- Komplette Reisekostenabrechnung für In- und Auslandsreisen
- Automatische Vorsteuer- und Kilometergeld-abrechnung
- Alle gesetzlichen Pauschalen und gesetzeskonforme Berechnungswerte
- Vereinfachte Belegerfassung mit fortlaufender Belegnummerierung
- Datenbank mit allen Pauschalen, Ländern und Währungen
- Spesengruppen mit allen gesetzlichen Spesensätzen, zusätzlich zwei frei belegbare Spesengruppen
- Elektronisches Fahrtenbuch mit Kfz-Verwaltung
- Abrechnung von Kfz-Belegen bei jeder Reiseart
- Anlegen und Druck der Belegsammelmappe
- Zahlartenliste (Barzahlung, Firmenkreditkarte)
- Schritt-für-Schritt Assistenten für den leichten Programmeinstieg
- Reisekostenschnellerfassung zur minimierten Dateneingabe
- Setup für eine schnelle und einfache Installation
- Betriebsprüfer-Export
- Leitfaden mit Tipps und Beispielen für die korrekte Reisekostenabrechnung
- Online-Routenplaner mit Übernahme von Reisedaten in die Abrechnung (powered by YellowMap)
- Steuerliche Dreimonatsfrist-Berechnung
- Plausibilitätsprüfungen für eine sichere Abrechnung

Datenaustausch, Auswertungen und Berichte

- DATEV-Export-Schnittstelle für den Datenaustausch mit dem Steuerberater
- Mit Lexware myCenter* erfassen Mitarbeiter Dienstreisen und Belege komfortabel im Web-Browser über das Computer-Firmennetzwerk/Intranet (3 Mitarbeiterlizenzen inkl.)
- Schnittstellen zu Excel, Lexware buchhalter Datenimportfunktion über ASCII
- Terminverwaltung über Microsoft® Outlook
- Kostenlose Beratung rund um die Installation

Komfortable plus-Leistungen

- plus Frei definierbare Zeitbereiche und variable Spesenwerte für firmeninterne Reisekostenrichtlinien
- plus Genehmigungsverfahren per E-Mail über Outlook
- plus Verwaltung nach Projektgruppen, Kostenträger und Belegaufteilung nach Kostenstellen
- plus Reise-Budgetierung zur verbesserter Verwaltung und Kontrolle des Firmenreisebudgets

* Zugriff auf Reisedaten für 3/5 Mitarbeiter (Mitarbeiterlizenzen erweiterbar)

Unser Versprechen

- ✓ Sie erhalten alle Updates kostenlos
- ✓ Sie arbeiten mit einer topaktuellen Software
- ✓ Sie berücksichtigen alle aktuellen Gesetze

Konditionen 365 Tage Laufzeit

Innerhalb der 365-tägigen Nutzungsdauer haben Sie Zugriff auf den vollen Leistungsumfang der Software und erhalten alle Updates kostenlos. Nach Ablauf der Nutzungsdauer muss diese kostenpflichtig verlängert werden. Ansonsten können Sie nur noch auf Ihre Daten zugreifen, das Programm aber nicht mehr nutzen.

Konditionen unbegrenzte Laufzeit

Innerhalb der Abo-Laufzeit haben Sie Zugriff auf den vollen Leistungsumfang der Software und erhalten alle Updates kostenlos. Die Mindestlaufzeit des Abos beträgt 365 Tage. Nach Ablauf verlängert sich die Laufzeit automatisch um weitere 365 Tage. Eine Kündigung ist jederzeit möglich. Sie wird jeweils zum Ende der Abo-Laufzeit wirksam. Anschließend können Sie nur noch auf Ihre Daten zugreifen, das Programm aber nicht mehr nutzen.

Technische Daten

- Microsoft® Windows® 7 SP1 (ab Home) / Windows® 8.1 / Windows® 10 (jew. dt. Version)
- 2-GHz-Prozessor oder höher
- 2 GB RAM (4 GB empf.)
- Grafikauflösung mind. 1024x768 (4:3) oder 1366x768 (16:9)
- DVD-Laufwerk
- Mind. 20 GB freier Festplattenplatz (davon mind. 5 GB auf dem Systemlaufwerk)
- Internetzugang und Produktaktivierung erforderlich