

Lexware handwerk premium 2017

LEXWARE

Die komplette Auftragsbearbeitung für kleine und mittlere Handwerksbetriebe.

Diese netzwerkfähige Software packt in Ihrem Handwerksbetrieb kräftig mit an. Sie bearbeiten Ausschreibungen ganz einfach, kalkulieren Angebote blitzschnell und verwalten Ihre Stammdaten schön übersichtlich. Hinzu kommen spezielle Funktionen für das Bau-, Ausbau-, Elektro- und Metallgewerbe.



Lexware handwerk premium 2017

365 Tage Laufzeit
Empf. VK: € 619,90
(€ 737,68 inkl. MwSt.)

Unbegrenzte Laufzeit
Empf. VK: € 514,80
(€ 612,61 inkl. MwSt.)

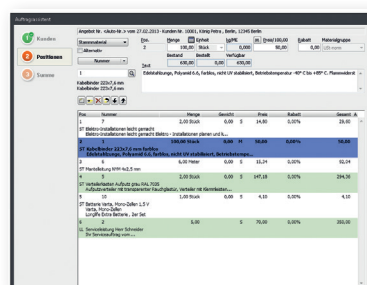

Auftragsassistent mit Stammdatenanlage
Alle Belege von Kostenvoranschlag und Angebot bis Service-, Teil- und Schlussrechnung.

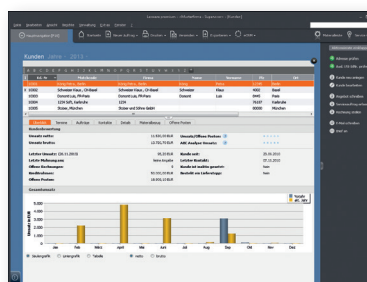

360-Grad-Sicht auf den Kunden
Alle Informationen zu Ihren Kunden wie Umsatz, offene Posten etc. zentral in der Kundenverwaltung.

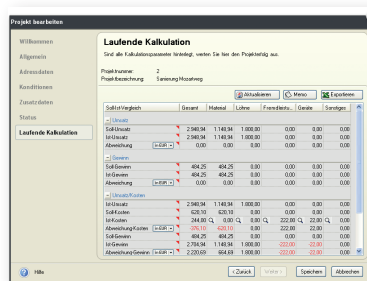

Projektsteuerung mit Belegzuweisung
Projektstatus und -nachkalkulation, Material-, Positions-, Titel- und Endpreiskalkulation mit Gewinnausweis.

Zielgruppe: Kleine und mittlere Handwerksunternehmen

Lexware handwerk premium 2017

LEXWARE

Die wichtigsten Leistungen im Überblick

Die Leistungsmerkmale im Überblick

- Erstellen von Angeboten, Lieferscheinen, Rechnungen und Rechnungskorrekturen
- Integriertes Lexware online-banking¹ für Überweisungen und Lastschriften
- Kunden-, Lieferanten-, Material- und Materialgruppenverwaltung
- Material-, Positions-, Titel- und Endpreiskalkulation mit Gewinnausweis
- Kunden und Lieferantenverwaltung mit n-fachen Kontaktpersonen
- Teil- und Schlussrechnung, Kostenvorschlag, Serviceauftrag, Nachtragsangebot, u.v.m.
- Alternativposition, Titel und Titelumstellung
- Geeignet zur Verwaltung mehrerer Firmen
- Separater Ausweis von Lohnleistungen für Handwerk und Dienstleistungen (nach § 35 a Abs. 2 S. 2 EStG)
- Datenorm 4.0 und 5.0; Eldanorm '96 und 2000; ZVEH-Norm '96 und 2000; GAEB '90, 2000
- Aufmaßberechnung
- Material- und Standardleistungsverwaltung
- Abrechnung von Bauleistung nach VOB/B, BGB
- Fremdleistungs- und Geräteverwaltung

Stammdaten

- Druck von Kunden-, Preis- und Materiallisten
- Kreditlimitverwaltung und Kundensperrefunktion

- Materialreservierung, Rückstandsverwaltung und Teillieferung
- Freifelder in Stammdatenmasken und Auftragsassistent

Einkaufsmodul mit Lagerorganisation

- Inventur mit Bestandserfassung und Lagerbewertung
- Bestellwesen mit automatisch generierten Bestellvorschlägen
- Wareneingangsrechnung und Lieferantengutschrift
- Termin- und Aufgabenmanager

Mehrwertfunktionen

- Lexware Kundenmanager: Anbindung an online Kontakt- und Adressmanagement
- Anbindung an Lexware poststelle: Druck, Kuvertierung und Versand von Belegen
- Lexware mobile: Daten-Zugriff über Smartphones, Laptops, Tablets und PCs
- Anbindung an den Online-Frankierservice „Internetmarke“ der Deutschen Post AG
- DATEV-Export-Schnittstelle für den Datenaustausch mit dem Steuerberater
- Lexware adress-check: immer aktuelle Kunden- und Kontaktinformationen
- Standardisierte eShop-Schnittstelle
- Betriebsprüfer-Export

Zusatzfunktionen der Lexware premium line

- Client-/Server-Lösung (5 Arbeitsplätze inklusive)
- Rechte- und Benutzerverwaltung inkl. Passwortschutz

¹ Nur bedingt netzwerkfähig

Unser Versprechen

- ✓ Sie erhalten alle Updates kostenlos
- ✓ Sie arbeiten mit einer topaktuellen Software
- ✓ Sie berücksichtigen alle aktuellen Gesetze

Konditionen 365 Tage Laufzeit

Innerhalb der 365-tägigen Nutzungsdauer haben Sie Zugriff auf den vollen Leistungsumfang der Software und erhalten alle Updates kostenlos. Nach Ablauf der Nutzungsdauer muss diese kostenpflichtig verlängert werden. Ansonsten können Sie nur noch auf Ihre Daten zugreifen, das Programm aber nicht mehr nutzen.

Konditionen unbegrenzte Laufzeit

Innerhalb der Abo-Laufzeit haben Sie Zugriff auf den vollen Leistungsumfang der Software und erhalten alle Updates kostenlos. Die Mindestlaufzeit des Abos beträgt 365 Tage. Nach Ablauf verlängert sich die Laufzeit automatisch um weitere 365 Tage. Eine Kündigung ist jederzeit möglich. Sie wird jeweils zum Ende der Abo-Laufzeit wirksam. Anschließend können Sie nur noch auf Ihre Daten zugreifen, das Programm aber nicht mehr nutzen.

Technische Daten

- Microsoft® Windows® 7 SP1 (ab Home) / Windows® 8.1 / Windows® 10 (jew. dt. Version)
- Microsoft® Windows® Server 2008 R2 SP1 / Home Server 2011 / Small Business Server 2011 / Server 2012 / Server 2012 R2 2-GHz-Prozessor oder höher
- Server: 4 GB RAM, Clients: 2 GB RAM (4 GB empf.)
- Grafikauflösung mind. 1024x768 (4:3) oder 1366x768 (16:9)
- DVD-Laufwerk
- Mind. 20 GB freier Festplattenplatz (davon mind. 5 GB auf dem Systemlaufwerk)
- Internetzugang und Produktaktivierung erforderlich