

Lexware financial office premium 2017

LEXWARE

Die komplette kaufmännische Lösung. Rechnungswesen und Personalwirtschaft für kleine und mittlere Unternehmen.

Mit dieser netzwerkfähigen Software haben Sie Ihre gesamten Unternehmens-finanzen perfekt im Griff. Denn Sie erledigen alle Aufgaben der Buchhaltung, Warenwirtschaft, Lohn- und Gehaltsabrechnung, Anlagenverwaltung, Reisekostenabrechnung und Fehlzeitenverwaltung schnell, professionell und 100%ig korrekt.

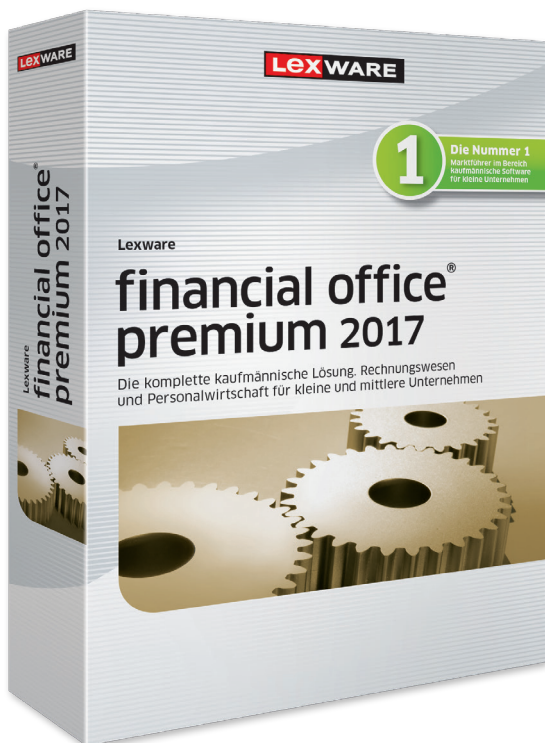

Lexware financial office premium 2017

365 Tage Laufzeit
Empf. VK: € 1.199,90
(€ 1.427,88 inkl. MwSt.)

Unbegrenzte Laufzeit
Empf. VK: € 1.018,80
(€ 1.212,37 inkl. MwSt.)

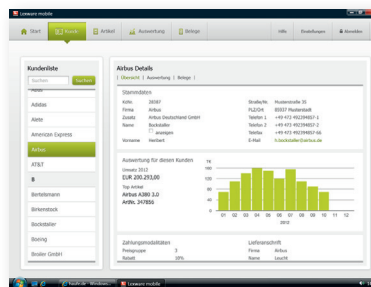

Warenwirtschaft

Professionelle Warenwirtschaft mit Auftrags-, Artikel-, Kunden- und Lieferantenverwaltung. Inklusive jeder Menge Zusatzfunktionen wie z.B. Lexware mobile, der online Zugriff auf Kunden-, Artikel- und Belegdaten für unterwegs (z.B. über Ihr Smartphone).

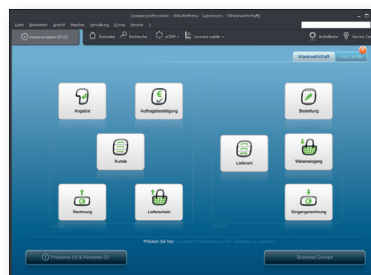

Buchhaltung

Erledigen Sie Ihre gesamte Buchhaltung, USt.-Voranmeldung und USt.-Erklärung bis hin zur E-Bilanz. Immer gesetzlich aktuell und für bis zu 100.000 Buchungen pro Jahr.

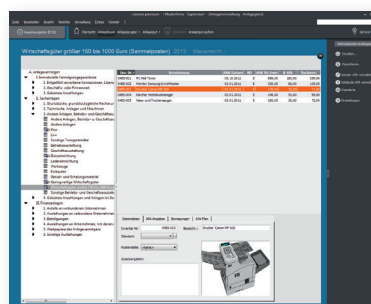

Lohn und Gehalt

Lohn- und Gehaltsabrechnung einfach und sicher erledigen. Erstellen Sie alle wichtigen Unterlagen und Meldungen für Betrieb, Krankenkassen und Finanzämter. Dank regelmäßiger Updates immer gesetzlich aktuell.

Zielgruppe: Kleine und mittlere Unternehmen

Lexware financial office premium 2017

LEXWARE

Die wichtigsten Leistungen im Überblick

Lexware warenwirtschaft premium

- Alle Belege vom Angebot bis zur Rechnung inklusive Rechnungskorrektur und Sammelrechnung
- Anbindung an Lexware poststelle: Druck, Kuvertierung und Versand von Belegen
- Kunden-, Lieferanten-, Artikelverwaltung
- Projektverwaltung, -abrechnung, -nachkalkulation
- Artikel-, Positions- und Angebotskalkulation
- Serien- und Chargennummernverwaltung
- Statistikmodul mit umfangreichen Auswertungen
- Individuelle Kunden- und Aktionspreislisten
- Einkaufsmodul mit Lagerorganisation
- Daten-Zugriff über Lexware mobile
- Stücklistenfunktion und Ausdruck im Auftrag
- Lexware USt-IdNr.-Prüfung
- Integriertes Kassenmodul
- Lexware eRechnung (inkl. 500 Freisignaturen)

Lexware buchhalter premium

- Doppelte Buchführung mit Jahresabschluss (Bilanz mit GuV, E-Bilanz)
- Anzeigen von papierlosen Rechnungen und Verknüpfung mit Buchung
- Übermittlung per Elster von USt-Voranmeldung, -Erklärung und Dauerfristverlängerung
- Flexible Buchungsmasken: Stapel-, Dialogbuchen, Schnellerfassung, Finanzkontenerfassung
- Mehr als 10 Musterkontenrahmen (DATEV-kompatibel): z. B. SKR03, SKR04

- Individuelle BWA (auch grafisch), Kennzahlen-, Kostenstellen- und Kostenträgerauswertungen
- DATEV-Schnittstelle
- Rechtssicherer Betriebsprüfer-Export
- Offene-Posten-Verwaltung inklusive Mahnwesen
- Abweichendes Wirtschaftsjahr
- Integriertes Lexware online-banking¹
- Integriertes Kassenbuch

Lexware lohn + gehalt premium

- Komplette Lohn- und Gehaltsabrechnung (empfohlen für bis zu 200 Mitarbeiter)
- Lohnsteuerbescheinigungen und -anmeldung online (per integriertem ELSTER-Modul)
- Ausgezeichnet mit dem GKV-Zertifikat
- Betriebsprüfer-Export für das Finanzamt
- Minijobs und Gleitzone im Niedriglohnbereich, Geringverdiener, Mehrfachbeschäftigte, Aushilfen
- Lexware dakota – Datenübermittlung von Beitragsnachweisen, SV-Meldungen etc.
- Korrektur bereits abgerechneter Zeiträume (maschinelle Aufrollung)
- Flexible Lohnartenverwaltung (frei definierbar/ ohne Baulohn)

Zusatzfunktionen der Lexware premium line

- Client-/Server-Lösung (5 Arbeitsplätze inklusive)
- Kostenlose Beratung zu Installation und Technik
- Geeignet zur Verwaltung mehrerer Firmen
- Benutzerverwaltung inkl. Passwortschutz

¹ nur bedingt netzwerkfähig

Unser Versprechen

- ✓ Sie erhalten alle Updates kostenlos
- ✓ Sie arbeiten mit einer topaktuellen Software
- ✓ Sie berücksichtigen alle aktuellen Gesetze

Konditionen 365 Tage Laufzeit

Innerhalb der 365-tägigen Nutzungsdauer haben Sie Zugriff auf den vollen Leistungsumfang der Software und erhalten alle Updates kostenlos. Nach Ablauf der Nutzungsdauer muss diese kostenpflichtig verlängert werden. Ansonsten können Sie nur noch auf Ihre Daten zugreifen, das Programm aber nicht mehr nutzen.

Konditionen unbegrenzte Laufzeit

Innerhalb der Abo-Laufzeit haben Sie Zugriff auf den vollen Leistungsumfang der Software und erhalten alle Updates kostenlos. Die Mindestlaufzeit des Abos beträgt 365 Tage. Nach Ablauf verlängert sich die Laufzeit automatisch um weitere 365 Tage. Eine Kündigung ist jederzeit möglich. Sie wird jeweils zum Ende der Abo-Laufzeit wirksam. Anschließend können Sie nur noch auf Ihre Daten zugreifen, das Programm aber nicht mehr nutzen.

Technische Daten

- Microsoft® Windows® 7 SP1 (ab Home) / Windows® 8.1 / Windows® 10 (jew. dt. Version)
- Microsoft® Windows® Server 2008 R2 SP1 / Home Server 2011 / Small Business Server 2011 / Server 2012 / Server 2012 R2
- 2-GHz-Prozessor oder höher
- Server: 4 GB RAM, Clients: 2 GB RAM (4 GB empf.)
- Grafikaufösung mind. 1024x768 (4:3) oder 1366x768 (16:9)
- DVD-Laufwerk
- Mind. 20 GB freier Festplattenplatz (davon mind. 5 GB auf dem Systemlaufwerk)
- Internetzugang und Produktaktivierung erforderlich