

Lexware financial office plus handwerk 2017

LEXWARE

Die kaufmännische Komplettlösung speziell für kleine Handwerksbetriebe – mit dem Plus an Leistung.

Diese Software unterstützt kleinere Handwerksbetriebe bei der gesamten Büroarbeit. Alle Aufgaben der Buchhaltung, Auftragsbearbeitung, Lohn- und Gehaltsabrechnung und Anlagenverwaltung erledigen Sie schnell, einfach und korrekt. On top: spezielle Anwendungen für das Bau-, Ausbau-, Elektro- und Metallgewerbe.



Lexware financial office plus handwerk 2017

365 Tage Laufzeit
Empf. VK: € 529,90
(€ 630,58 inkl. MwSt.)

Unbegrenzte Laufzeit
Empf. VK: € 442,80
(€ 526,93 inkl. MwSt.)

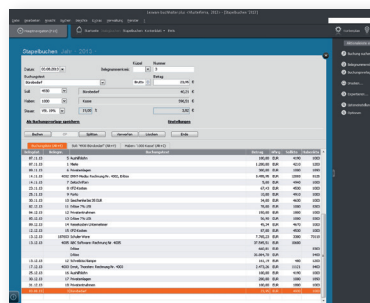

Die Kundenansicht

Die Kundenansicht zeigt Ihnen alle relevanten Informationen zu dem jeweiligen Kunden wie Umsatz, offene Posten, etc.

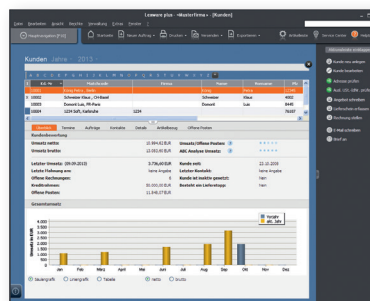

Buchen wie Sie möchten

Ob Dialog-, Stapel, Finanzkonten- oder Schnellerfassung – wählen Sie die Buchungsweise aus, die Ihrer Gewohnheit entspricht. Einfach und flexibel.

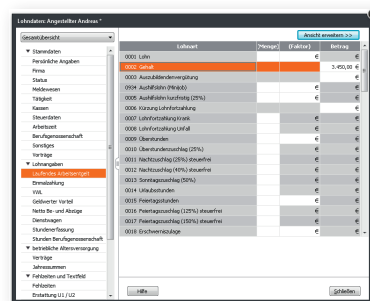

Lohnabrechnung

Übersichtliche Darstellung der verschiedenen Bezüge eines Mitarbeiters.

Zielgruppe: Kleine Handwerksbetriebe

Lexware financial office plus handwerk 2017

LEXWARE

Die wichtigsten Leistungen im Überblick

Lexware faktura + auftrag plus

- Alle Belege vom Angebot bis zur Rechnung inklusive Rechnungskorrektur und Sammelrechnung
- Lexware mobile: Daten-Zugriff über Smartphones, Laptops, Tablets und PCs
- Material- und Standardleistungsverwaltung
- Kunden- und Lieferantenverwaltung
- Individuelle Kunden- und Aktionspreislisten
- Serviceauftrag und Aufmaßberechnung
- Separater Ausweis von Lohnleistungen für Handwerks- und Dienstleistungen
- Rechnungsstellung mit Option „Aufträge für Bauleistung gem. § 13 b UStG“
- Bestellwesen und Lagerhaltung inklusive Inventur
- Umfangreiche Auswertungen (ca. 100 Varianten)
- Anbindung an Lexware poststelle: Druck, Kuvertierung und Versand von Belegen
- Lexware eRechnung mit digitaler Signatur (inkl. Freikontingent)

Lexware buchhalter plus

- Einfache Buchführung (EÜR)
- Soll- oder Ist-Versteuerung
- Doppelte Buchführung mit Jahresabschluss (Bilanz mit GuV, E-Bilanz)
- Anzeigen von papierlosen Rechnungen und Verknüpfung mit Buchung
- Mehr als 10 Musterkontenrahmen (DATEV-kompatibel): z. B. SKR 03, SKR 04
- Flexible Buchungsmasken: Stapel- und Dialogbuchen, Schnell- und Finanzkontenerfassung

- Übermittlung per Elster von Umsatzsteuer-Voranmeldung, Dauerfristverlängerung, Anlage EÜR
- GoBD-Testat von unabhängiger Wirtschaftsprüfungsgesellschaft
- Offene-Posten-Verwaltung inklusive Mahnwesen
- DATEV-Schnittstelle
- Rechtssicherer Betriebsprüfer-Export
- Für bis zu 10.000 Buchungen im Jahr

Lexware lohn + gehalt plus

- Komplette Lohn- und Gehaltsabrechnung
- Zahlungsliste, Buchungsliste, Lohnjournal, -konten
- Ausgezeichnet mit dem GKV-Zertifikat
- Flexible Lohnartenverwaltung (ohne Baulohn)
- Inklusive Lexware dakota zur Datenübermittlung der Beitragsnachweise, Beitrags-erhebungen für Versorgungswerke und SV-Meldungen
- Elektronische Übermittlung von Bescheinigungen für Mutterschutz, Krankengeld und Krankengeld bei Erkrankung des Kindes
- Lohnsteuerbescheinigung und -anmeldung online (per integriertem ELSTER-Modul)
- Geringverdiener, Mehrfachbeschäftigte, Aus- hilfen, Minijobs und Gleitzone im Niedriglohn- bereich
- Korrektur bereits abgerechneter Zeiträume
- Assistent zur Berechnung betriebl. Altersvor- sorge
- Geldwerte Vorteile, Dienstwagen etc.
- Einmalzahlungen, steuerfreie Zuschläge, VWL
- Empfohlen für bis zu 50 Mitarbeiter

Komfortable Plus-Funktionen

- plus Datanorm 4.0 und 5.0; Eldanorm '96 und 2000; ZVEH-Norm '96 und 2000
- plus Formelverwaltung und -editor
- plus Integriertes Kassenbuch
- plus Umsatzsteuer-Jahreserklärung
- plus Abrechnung von Kurzarbeit
- plus Maschinelles Bescheinigungswesen

Unser Versprechen

- ✓ Sie erhalten alle Updates kostenlos
- ✓ Sie arbeiten mit einer topaktuellen Software
- ✓ Sie berücksichtigen alle aktuellen Gesetze

Konditionen 365 Tage Laufzeit

Innerhalb der 365-tägigen Nutzungsdauer haben Sie Zugriff auf den vollen Leistungsumfang der Software und erhalten alle Updates kostenlos. Nach Ablauf der Nutzungsdauer muss diese kostenpflichtig verlängert werden. Ansonsten können Sie nur noch auf Ihre Daten zugreifen, das Programm aber nicht mehr nutzen.

Konditionen unbegrenzte Laufzeit

Innerhalb der Abo-Laufzeit haben Sie Zugriff auf den vollen Leistungsumfang der Software und erhalten alle Updates kostenlos. Die Mindestlaufzeit des Abos beträgt 365 Tage. Nach Ablauf verlängert sich die Laufzeit automatisch um weitere 365 Tage. Eine Kündigung ist jederzeit möglich. Sie wird jeweils zum Ende der Abo-Laufzeit wirksam. Anschließend können Sie nur noch auf Ihre Daten zugreifen, das Programm aber nicht mehr nutzen.

Technische Daten

- Microsoft® Windows® 7 SP1 (ab Home) / Windows® 8.1 / Win- dows® 10 (jew. dt. Version)
- 2-GHz-Prozessor oder höher
- 2 GB RAM (4 GB empf.)
- Grafikauflösung mind. 1024x768 (4:3) oder 1366x768 (16:9)
- DVD-Laufwerk
- Mind. 20 GB freier Festplattenplatz (davon mind. 5 GB auf dem Systemlaufwerk)
- Internetzugang und Produktaktivierung erforderlich