

# Lexware business pro 2017

**LEXWARE**

## Die professionelle Mehrplatzlösung für Warenwirtschaft und Buchhaltung.

Mit dieser netzwerkfähigen Software führen Sie sowohl Ihre Warenwirtschaft als auch Ihre Buchhaltung professionell und rechtssicher durch – inklusive Umsatzsteuer-Voranmeldung und Jahresabschluss. Beide Module arbeiten Hand in Hand: Einmal eingegeben, stehen Ihre Daten in allen Bereichen zur Verfügung.

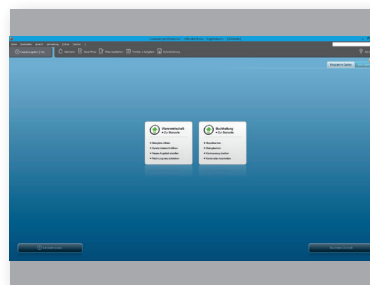
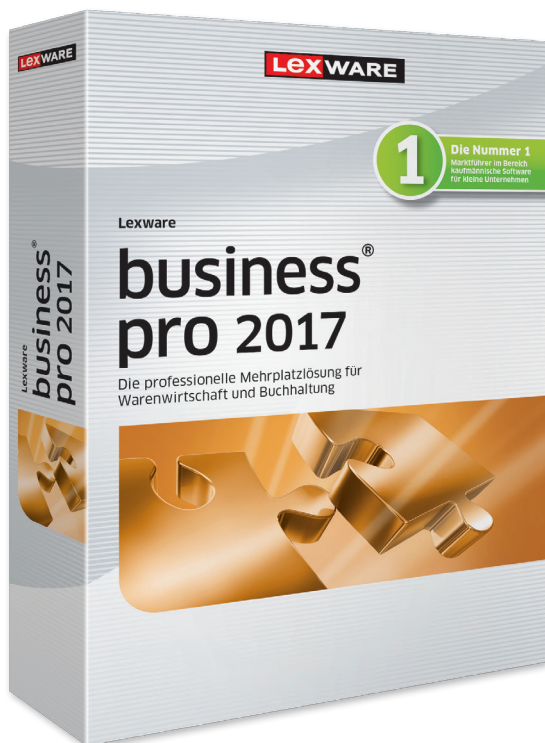

### Startseite

Warenwirtschaft und Buchhaltung in einem Paket. Effizienzgewinn dank automatischer Datenübergabe an die Buchhaltung.

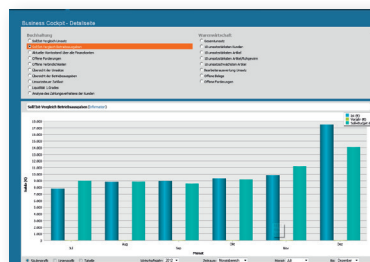

### Business Cockpit

360 – Grad Sicht auf Ihr Unternehmen: Umsätze, Kundenbewertung, Offene Posten, Artikelbezüge, Lieferantenübersicht, u.v.m.

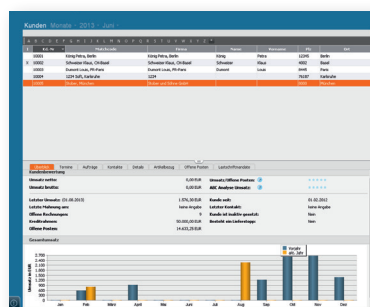

### Kundenmappe

Alle wichtigen Informationen zu Ihren Kunden auf einen Blick.

## Lexware business pro 2017

365 Tage Laufzeit  
Empf. VK: € 759,90  
(€ 904,28 inkl. MwSt.)

Unbegrenzte Laufzeit  
Empf. VK: € 634,80  
(€ 755,41 inkl. MwSt.)

**Zielgruppe:** Kleine und mittlere Unternehmen

# Lexware business pro 2017

**LEXWARE**

## Die wichtigsten Leistungen im Überblick

### Lexware warenwirtschaft pro

- Alle Belege vom Angebot bis zur Rechnung verwalten, inklusive Rechnungskorrektur und Sammelrechnung, mit Notizfunktion
- Kunden-, Lieferanten-, Artikel- und Warengruppenverwaltung mit Schnellerfassung, Auftragsassistent und professioneller Suchfunktion
- Artikel-, Positions- und Angebotskalkulation mit zentralen Kalkulationsvorgaben
- Lexware mobile: Datenzugriff über PC, Laptop, Tablet oder Smartphone
- Inventur und Lagerbewertung
- Stücklistenfunktion und Ausdruck im Auftrag
- BWA-Auswertungen, div. Umsatzauswertungen nach Artikel, Kunden, Lieferanten
- Kundenstammdaten mit Zusatzfeldern: Branche, Kundengruppe, Vertreter
- Einkaufsmodul mit Lagerorganisation
- Individuelle Kunden- und Aktionspreislisten
- Automatische Übernahme der Rechnungsdaten in die Buchhaltung
- Artikelreservierung, Rückstandsverwaltung und Teillieferung
- Anbindung an Lexware poststelle: Druck, Kuvertierung und Versand von Belegen
- Berichtszentrale und Berichtsdesigner

### Lexware buchhalter pro

- Doppelte Buchführung mit Jahresabschluss (Bilanz mit GuV, E-Bilanz)
- Anzeigen von papierlosen Rechnungen und Verknüpfung mit Buchung

- Übermittlung per Elster von USt-Voranmeldung, USt-Erklärung und Dauerfristverlängerung
- Individuelle BWA (auch grafisch), Kennzahlen-, Kostenstellen- und Kostenträgerauswertungen
- Mehr als 10 Musterkontenrahmen (DATEV-kompatibel): z.B. SKR 03, SKR 04
- DATEV-Schnittstelle für den Datenaustausch mit dem Steuerberater
- 13. und 14. Buchungsperiode
- DATEV-Kontenzuordnungsmodul
- Offene-Posten-Verwaltung mit dreistufigem Mahnwesen inkl. Verzugszinsberechnung
- GoBD-Testat von unabhängiger Wirtschaftsprüfungsgesellschaft
- Integriertes Lexware online-banking<sup>1</sup>
- Rechtssicherer Betriebsprüfer-Export
- Kassenbuch inkl. Quittungsdruck
- Bis zu 100.000 Buchungen pro Jahr

### Zusatzfunktionen der Lexware professional line

- Client-Server-Lösung inkl. 3 Arbeitsplätze
- Kostenlose Beratung zu Installation und Technik
- Geeignet zur Verwaltung mehrerer Firmen
- Benutzerverwaltung inkl. Passwortschutz

<sup>1</sup> Nur bedingt netzwerkfähig

### Unser Versprechen

- ✓ Sie erhalten alle Updates kostenlos
- ✓ Sie arbeiten mit einer topaktuellen Software
- ✓ Sie berücksichtigen alle aktuellen Gesetze

### Konditionen 365 Tage Laufzeit

Innerhalb der 365-tägigen Nutzungsdauer haben Sie Zugriff auf den vollen Leistungsumfang der Software und erhalten alle Updates kostenlos. Nach Ablauf der Nutzungsdauer muss diese kostenpflichtig verlängert werden. Ansonsten können Sie nur noch auf Ihre Daten zugreifen, das Programm aber nicht mehr nutzen.

### Konditionen unbegrenzte Laufzeit

Innerhalb der Abo-Laufzeit haben Sie Zugriff auf den vollen Leistungsumfang der Software und erhalten alle Updates kostenlos. Die Mindestlaufzeit des Abos beträgt 365 Tage. Nach Ablauf verlängert sich die Laufzeit automatisch um weitere 365 Tage. Eine Kündigung ist jederzeit möglich. Sie wird jeweils zum Ende der Abo-Laufzeit wirksam. Anschließend können Sie nur noch auf Ihre Daten zugreifen, das Programm aber nicht mehr nutzen.

### Technische Daten

- Microsoft® Windows® 7 SP1 (ab Home) / Windows® 8.1 / Windows® 10 (jew. dt. Version)
- Microsoft® Windows® Server 2008 R2 SP1 / Home Server 2011 / Small Business Server 2011 / Server 2012 / Server 2012 R2 | 2-GHz-Prozessor oder höher
- Server: 4 GB RAM, Clients: 2 GB RAM (4 GB empf.)
- Grafikaufösung mind. 1024x768 (4:3) oder 1366x768 (16:9)
- DVD-Laufwerk
- Mind. 20 GB freier Festplattenplatz (davon mind. 5 GB auf dem Systemlaufwerk)
- Internetzugang und Produktaktivierung erforderlich